





რესტორანი "შატო მუხრანის" ბარიტორიაჟი ს.ს.72.09.14.342  
RESTAURANT-ORANGERY, CHATEAU MUKHRANI, MTSKETA MUNICIPALITY



არქიტექტურული ნაწილი, მუშა პროექტი  
ARCHITECTURAL PART, DETAILED PROJECT



პროექტის აღწერა  
LEGEND

-  ღერძის ხაზი  
AXIS LINE
-  9.40 ნიშნული  
HEIGHT LEVEL
-  რკინა-ბეტონი  
REINFORCED CONCRETE
-  შევსება  
FILLING

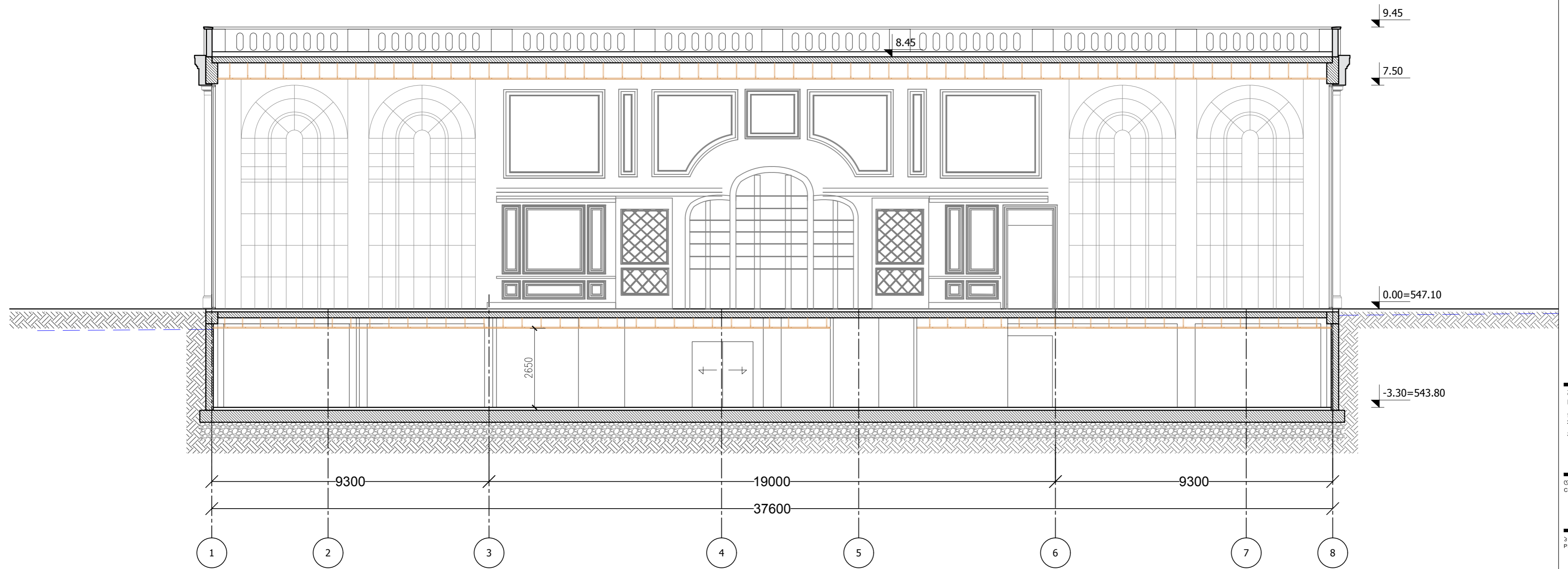

შენიშვნები  
NOTES

1. ნახაზი სურათში მითითებულია მხოლოდ რეკონსტრუქციისთვის.
2. ნახაზი ეხება მხოლოდ რეკონსტრუქციის ნაშრომს. შენობის მთლიანი პროექტი არ არის შედგენილი.
3. შენობის რეკონსტრუქციის უზრუნველყოფის მიზნით უნდა იქნას გათვალისწინებული ნაშრომის მიხედვით.



კლიენტი  
CLIENT

სს "შატო მუხრანის"  
JSC "CHATEAU MUKHRANI"

პროექტი  
PROJECT

# P05/21

რესტორანი შატო მუხრანის  
ტერიტორიაზე  
RESTAURANT AT CHATEAU MUKHRANI ESTATE

დირექტორი DIRECTOR	გ. მახარაშვილი G. MAKHARASHVILI	
მთ. არქიტექტორი CHIEF ARCHITECT	გ. მახარაშვილი G. MAKHARASHVILI	
არქიტექტორი ARCHITECT / DESIGNER	ა. ლივინი A. LYVIN	

ნახაზი  
DRWG.

სკალი "2-2"  
SECTION "2-2"

მასშტაბი  
SCALE

1:100

თარიღი  
DATE OF ISSUE

04.07.2022





ეტაპი  
STAGE

D.P. A-2

ნახაზის  
DRWG. No

A-202

პროექტის აღწერა  
LEGEND

-  ღერძის ხაზი  
AXIS LINE
-  9.40 ნიშნული  
HEIGHT LEVEL
-  რკინა-ბეტონი  
REINFORCED CONCRETE
-  მვსპა  
FILLING

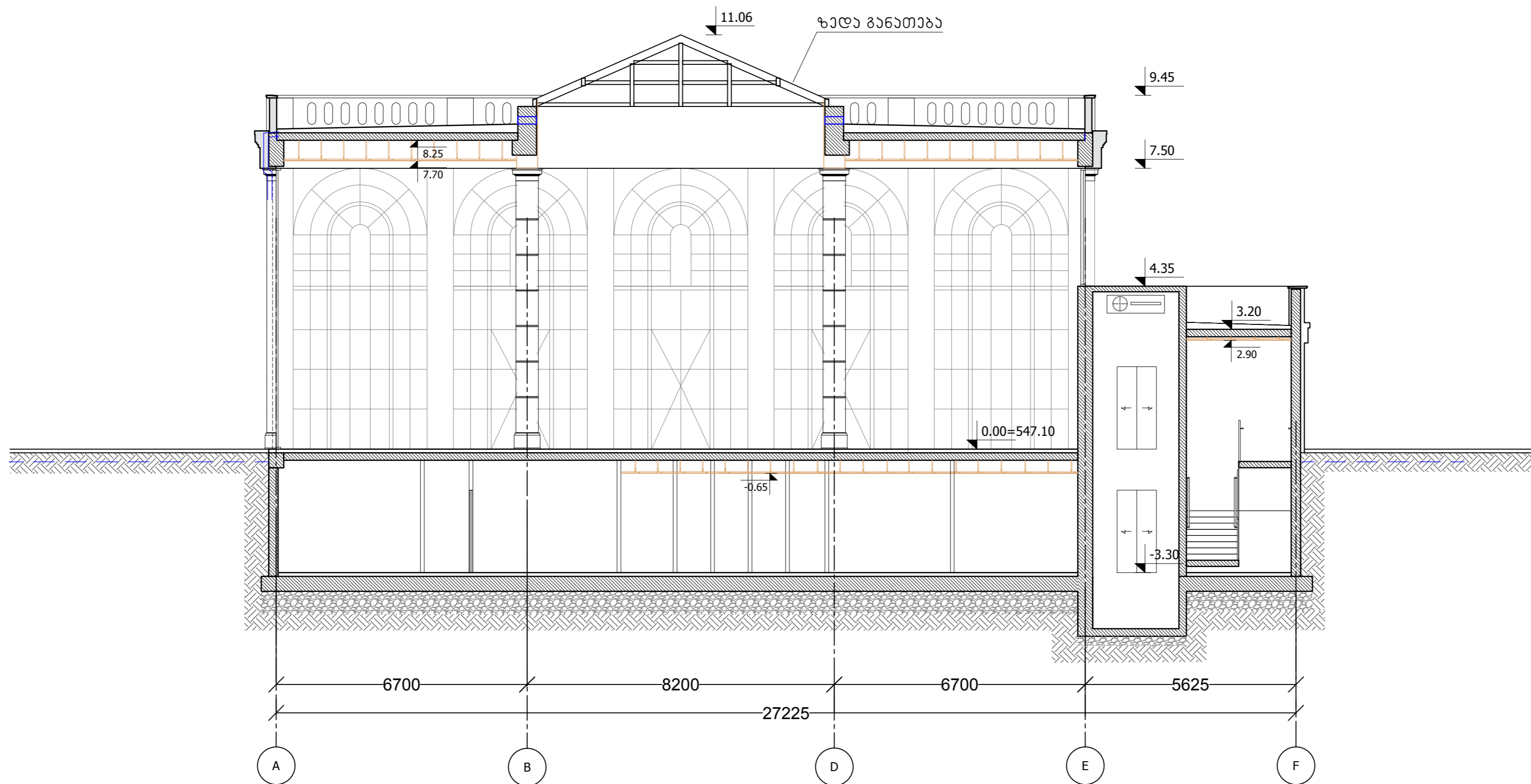

შენიშვნები  
NOTES

1. ნაპიჯი ხაზები არის მხოლოდ რეკონსტრუქციისთვის.
2. ნაპიჯი ხაზები მხოლოდ რეკონსტრუქციისთვის არის გამოყენებული.
3. ფუძისთვის არის გამოყენებული კლასიფიკაცია 2008 წლის 11.06.08.001.

კლიენტი  
CLIENT

სს "შატო მუხრანის"  
JSC "CHATEAU MUKHRANI"

პროექტი  
PROJECT

# P05/21

რესტორანი შატო მუხრანის  
ტერიტორიაზე  
RESTAURANT AT CHATEAU MUKHRANI ESTATE

დირექტორი DIRECTOR	გ. მახარაშვილი G. MAKHARASHVILI	
მთ. არქიტექტორი CHIEF ARCHITECT	გ. მახარაშვილი G. MAKHARASHVILI	
არქიტექტორი ARCHITECT / DESIGNER	ა. ლივინი A. LYVIN	

ნახაზი  
DRWG.

სერი "3-3"  
SECTION "3-3"

მასშტაბი  
SCALE

1:100

თარიღი  
DATE OF ISSUE

04.04.2022

ეტაპი  
STAGE





D.P. A-2

ნახაზის  
DRWG. No

A-203



პროექტის აღწერა  
LEGEND

-  ღერძის ხაზი  
AXIS LINE
-  9.40 ნიშნული  
HEIGHT LEVEL
-  რკინა-ბეტონი  
REINFORCED CONCRETE
-  შევსება  
FILLING

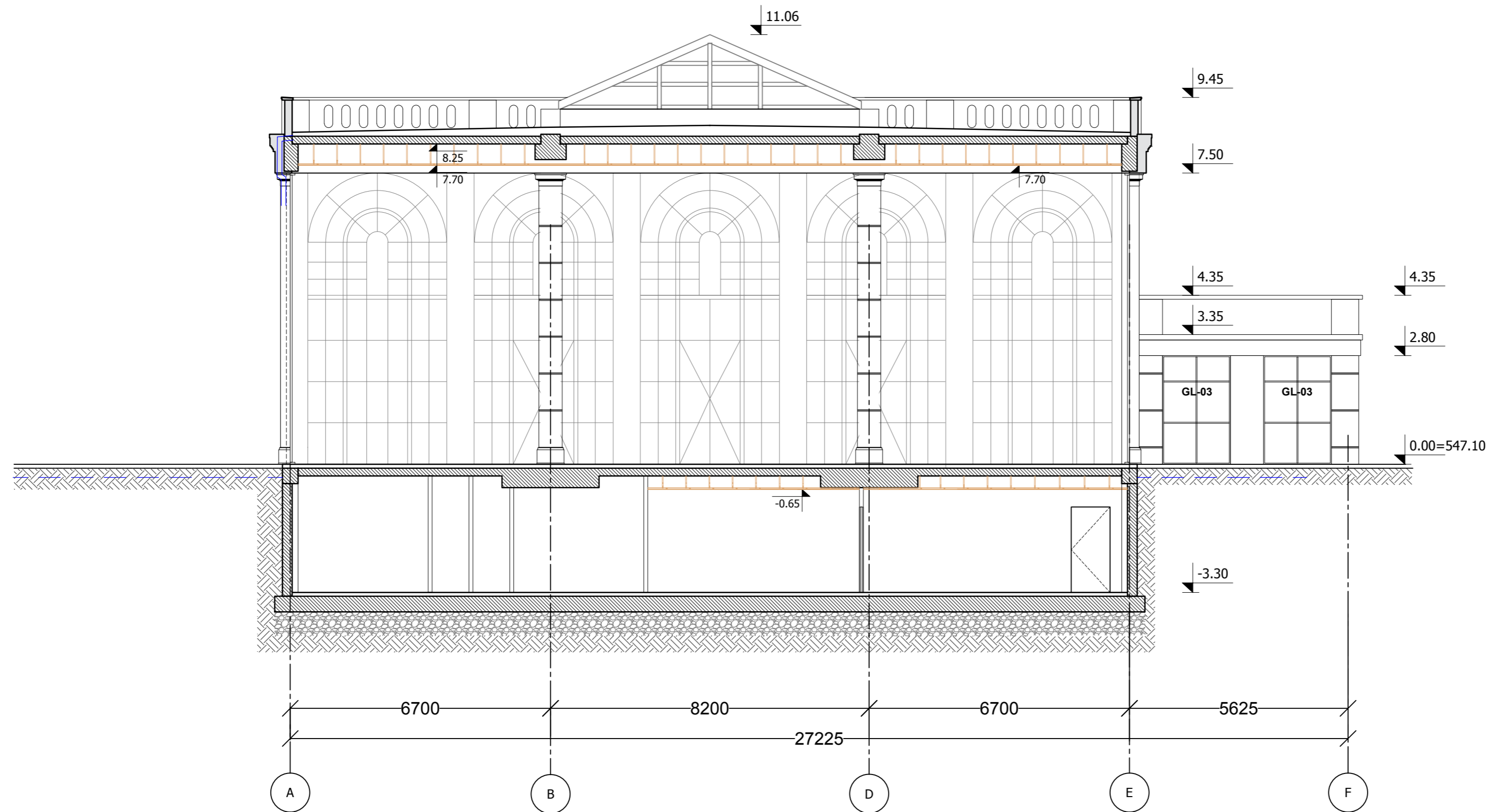

შენიშვნები  
NOTES

1. ნაპრატი სურათი შეესაბამება პროექტის აღწერას.
2. ნაპრატი სურათი ეფუძნება მშენებლის მიერ მიწის ნაკვეთის საზღვრების განსაზღვრის შედეგად მიღებულ მონაცემებს.
3. შექმნილი პროექტის ნაპრატი სურათი ეფუძნება მშენებლის მიერ მიწის ნაკვეთის საზღვრების განსაზღვრის შედეგად მიღებულ მონაცემებს.



კლიენტი  
CLIENT

სს "შატო მუხრანის"  
JSC "CHATEAU MUKHRANI"

პროექტი  
PROJECT

# P05/21

რესტორანი შატო მუხრანის  
ტერიტორიაზე  
RESTAURANT AT CHATEAU MUKHRANI ESTATE

დირექტორი DIRECTOR	გ. მახარაშვილი G. MAKHARASHVILI	
მთ. არქიტექტორი CHIEF ARCHITECT	გ. მახარაშვილი G. MAKHARASHVILI	
არქიტექტორი ARCHITECT / DESIGNER	ა. ლივინი A. LYVIN	

ნახაზი  
DRWG.

ფორმატი "4-4"  
SECTION "4-4"

მასშტაბი  
SCALE

1:100

თარიღი  
DATE OF ISSUE

04.04.2022



ეტაპი  
STAGE

D.P. ფორმატი  
PAPER SIZE A-2

ნახაზის  
DRWG. No

A-204

პროექტის აღწერა  
LEGEND

-  ღერძის ხაზი  
AXIS LINE
-  9.40 ნიშნული  
HEIGHT LEVEL
-  არსებული რელიეფი  
EXISTING LANDSCAPE

**ELEVATION "A-F"**

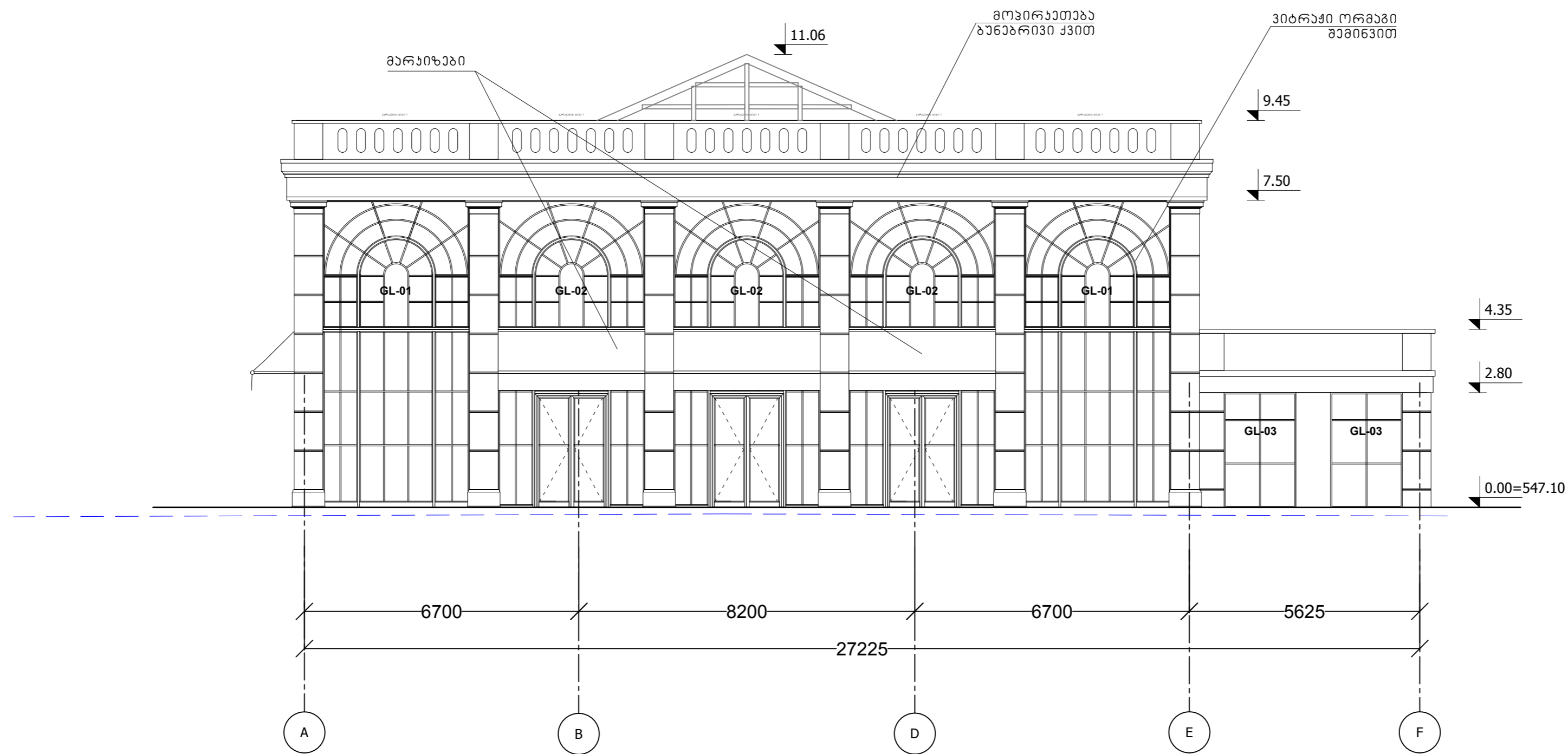



შენიშვნები  
NOTES

1. ნაპოვნია ხელშეკრულება შედარებითი მონტაჟის მიხედვით.
2. ნაპოვნია მხოლოდ მონტაჟის მიხედვით. ნაპოვნია მხოლოდ მონტაჟის მიხედვით.
3. ფურცლის უკონკრეტო ნაწილები უნდა შევსდეს მხარის მიხედვით.

კლიენტი  
CLIENT  
სს "შატო მუხრანი"  
JSC "CHATEAU MUKHRANI"

პროექტი  
PROJECT # P05/21

რესტორანი შატო მუხრანის  
სასტუმროს ტერიტორიაზე  
RESTAURANT AT CHATEAU MUKHRANI ESTATE

დირექტორი DIRECTOR	გ. მახარაშვილი G. MAKHARASHVILI	
მთ. არქიტექტორი CHIEF ARCHITECT	გ. მახარაშვილი G. MAKHARASHVILI	
არქიტექტორი ARCHITECT / DESIGNER	ა. ლივინი A. LYVIN	

შეშენი  
DRWG.  
ფასადი "A-F" ღერძებში  
ELEVATION "A-F"



მასშტაბი  
SCALE 1:100

თარიღი  
DATE OF ISSUE 04.07.2022

ეტაპი  
STAGE D.P. ფურცლის ზომა  
PAPER SIZE A-2

დოკუმენტი  
DRWG. No A-301

პროექტის აღწერა  
LEGEND

-  ღერძის ხაზი  
AXIS LINE
-  9.40 ნიშნული  
HEIGHT LEVEL
-  არსებული რელიეფი  
EXISTING LANDSCAPE

**ELEVATION "1-8"**

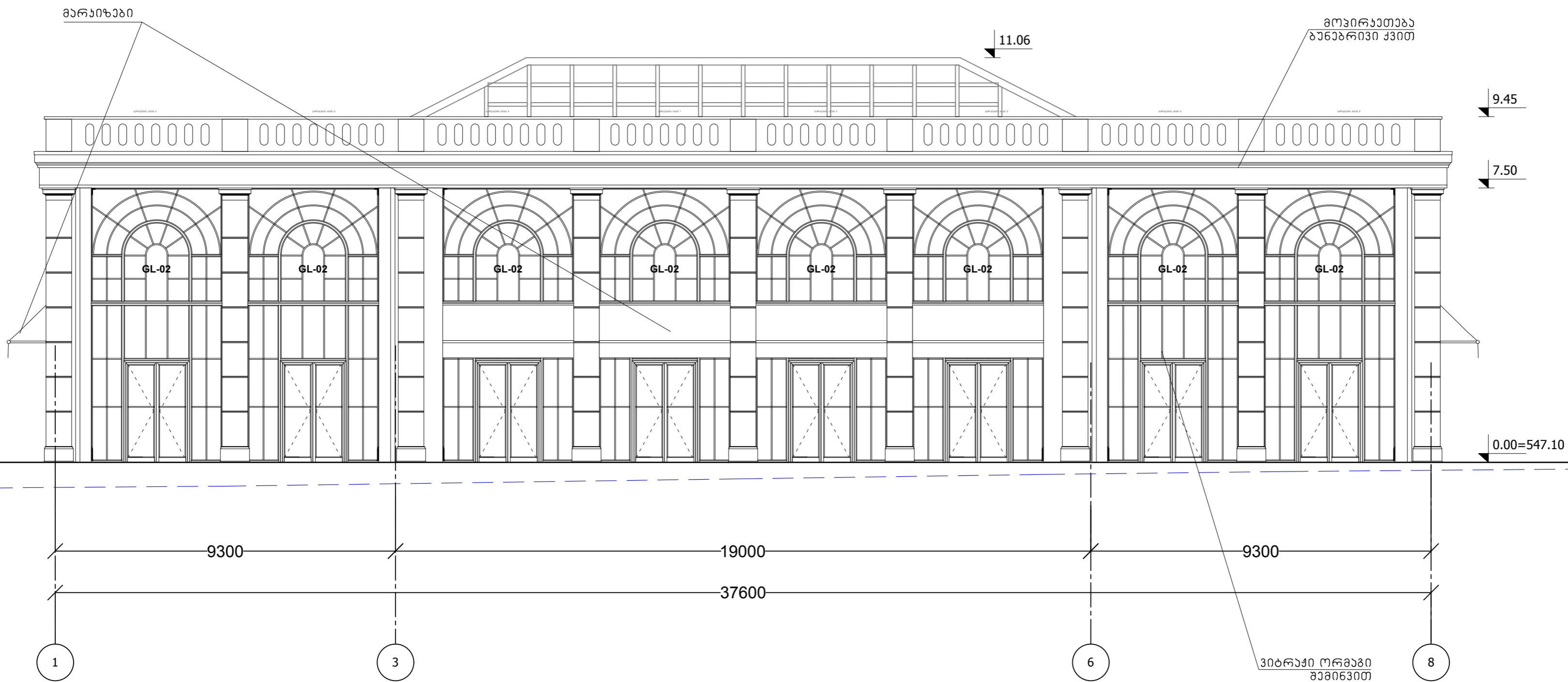

შენიშვნები  
NOTES

1. ნაპრატი ნიშნული 0.00=547.10-ზე უნდა იყოს.
2. ნაპრატი ნიშნული 0.00=547.10-ზე უნდა იყოს. მუხრანის ბაზილიკის რესტავრაციის მიზნით.
3. ფერის ნიშნული 0.00=547.10-ზე უნდა იყოს.

კლიენტი  
CLIENT

სს "შატო მუხრანი"  
JSC "CHATEAU MUKHRANI"

პროექტი  
PROJECT

# P05/21

რესტორანი შატო მუხრანის  
ბაზილიკის ტერიტორიაზე  
RESTAURANT AT CHATEAU MUKHRANI ESTATE

დირექტორი DIRECTOR	გ. მახარაშვილი G. MAKHARASHVILI	
მთ. არქიტექტორი CHIEF ARCHITECT	გ. მახარაშვილი G. MAKHARASHVILI	
არქიტექტორი ARCHITECT / DESIGNER	ა. ლივინი A. LYVIN	

ნახატი  
DRWG.

ფასადი "1-8" ღერძებში  
ELEVATION "1-8"

მასშტაბი  
SCALE

1:100

თარიღი  
DATE OF ISSUE

04.07.2022



ეტაპი  
STAGE

D.P. A-2

ნახატი  
DRWG. No

A-302

პროექტის აღწერა  
LEGEND

-  ღერძის ხაზი  
AXIS LINE
-  9.40  
9.40  
ნიშნული  
HEIGHT LEVEL
-  არსებული რელიეფი  
EXISTING LANDSCAPE

**ELEVATION "F-A"**

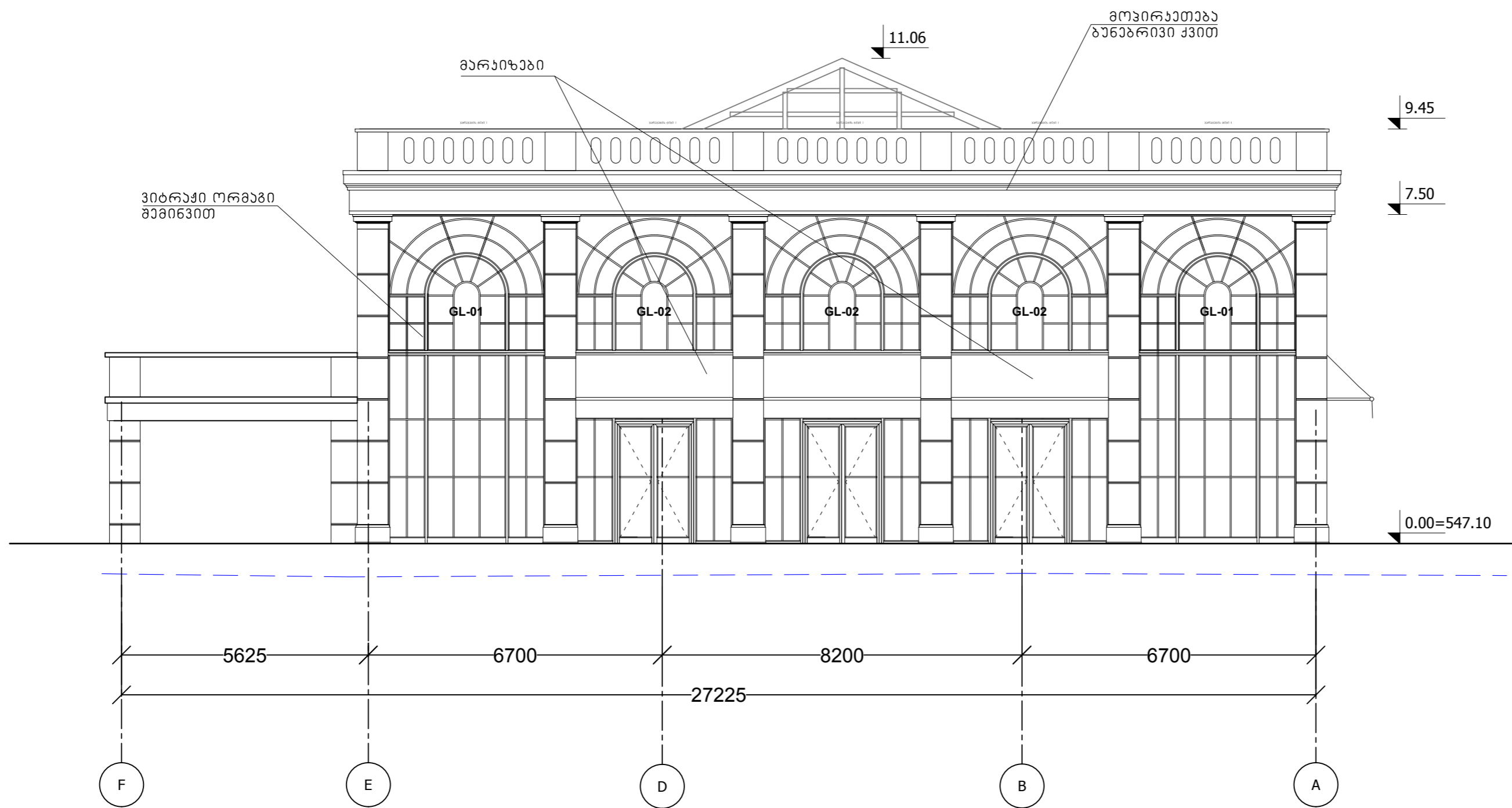

შენიშვნები  
NOTES

1. ნაპრაზი სურათი არის მხოლოდ რეკონსტრუქციისთვის.
2. ნაპრაზი მხოლოდ ინფორმაციის მიზნითაა და არ უნდა იყოს აღიქმული როგორც ნაპრაზი.
3. ფურცელის არსებობის შემთხვევაში უნდა იქნას აღიქმული როგორც ნაპრაზი.



კლიენტი  
CLIENT

სს "შატო მუხრანი"  
JSC "CHATEAU MUKHRANI"

პროექტი  
PROJECT

# P05/21

რესტორანი შატო მუხრანის  
ეკონომიკური  
RESTAURANT AT CHATEAU MUKHRANI ESTATE

დირექტორი DIRECTOR	გ. მარკარაშვილი G. MAKHARASHVILI	
მთავარი არქიტექტორი CHIEF ARCHITECT	გ. მარკარაშვილი G. MAKHARASHVILI	
არქიტექტორი ARCHITECT / DESIGNER	ა. ლივინი A. LYVIN	

ნახატი  
DRWG.

ფასადი "F-A" ღერძებით  
ELEVATION "F-A"

მასშტაბი  
SCALE

1:100

თარიღი  
DATE OF ISSUE

04.07.2022

ეტაპი  
STAGE



D.P. ფურცლის ზოლი  
PAPER SIZE A-2

ნახატი  
DRWG. No

A-303



პროექტის აღნიშვნები  
LEGEND

-  ღერძის ხაზი  
AXIS LINE
-  9.40 ნიშნული  
HEIGHT LEVEL
-  არსებული რელიეფი  
EXISTING LANDSCAPE

**ELEVATION "8-1"**

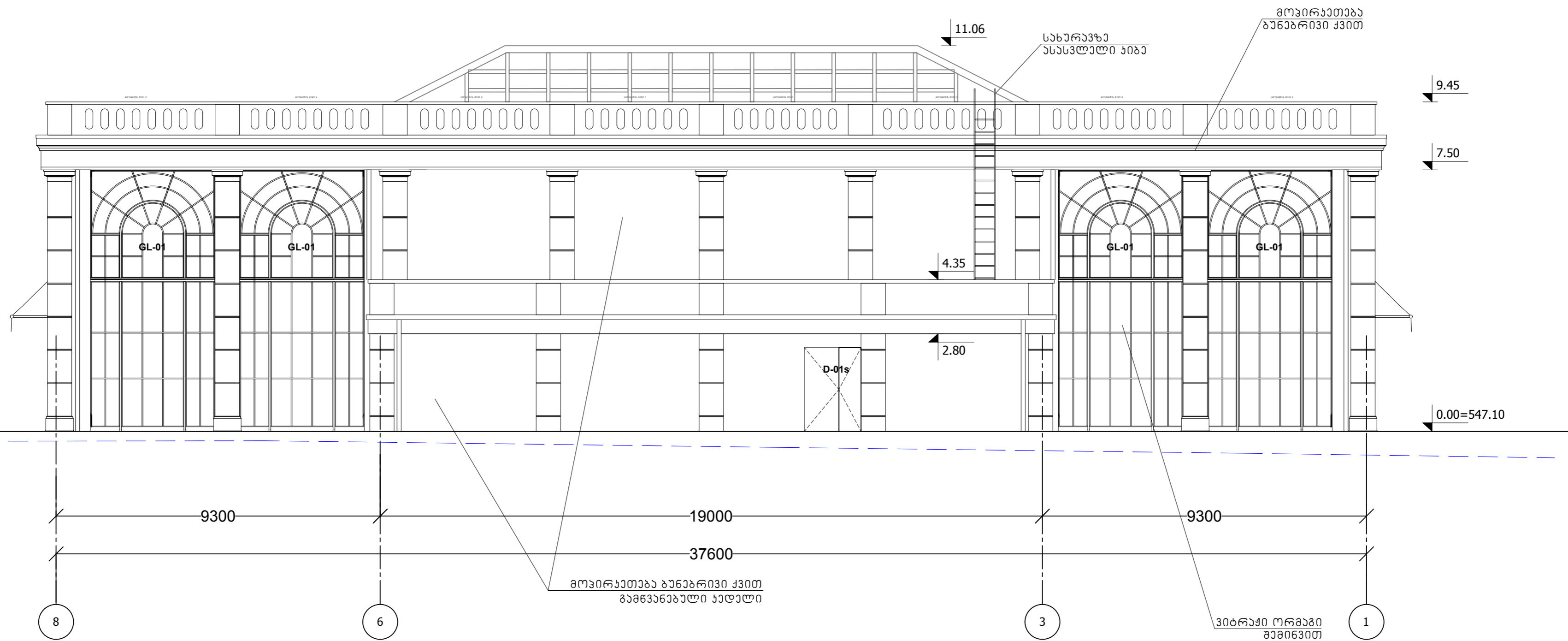

შენიშვნები  
NOTES

1. ნაპრატი სურათი მოცემულია მონიკაჟი ბუნებრივი ქვით.
2. ნაპრატი მხოლოდ ილუსტრაციული ხასიათისაა. მონიკაჟი ბუნებრივი ქვით იმის უზრუნველყოფის მიზნით.
3. ფერისთვის უზრუნველყოფილია კაპიტალიზაცია უნებურად ნიშნავს.

თამაშის  
CLIENT

სს "შატო მუხრანი"  
JSC "CHATEAU MUKHRANI"

პროექტი  
PROJECT

# P05/21

რესტორანი შატო მუხრანის  
ბარბორიკა  
RESTAURANT AT CHATEAU MUKHRANI ESTATE

დირექტორი DIRECTOR	გ. მანუჩარაშვილი G. MANUKHARASHVILI	
მთ. არქიტექტორი CHIEF ARCHITECT	გ. მანუჩარაშვილი G. MANUKHARASHVILI	
არქიტექტორი ARCHITECT / DESIGNER	ა. ლიტიანი A. LITVANI	

ნახატი  
DRWG.

ფასადი "8-1" ღერძი  
ELEVATION "8-1"

მასშტაბი  
SCALE

1:100

თარიღი  
DATE OF ISSUE

04.07.2022

სტადია  
STAGE

D.P.      ფორმატი  
PAPER SIZE

A-2

ნახატი  
DRWG. No

A-304

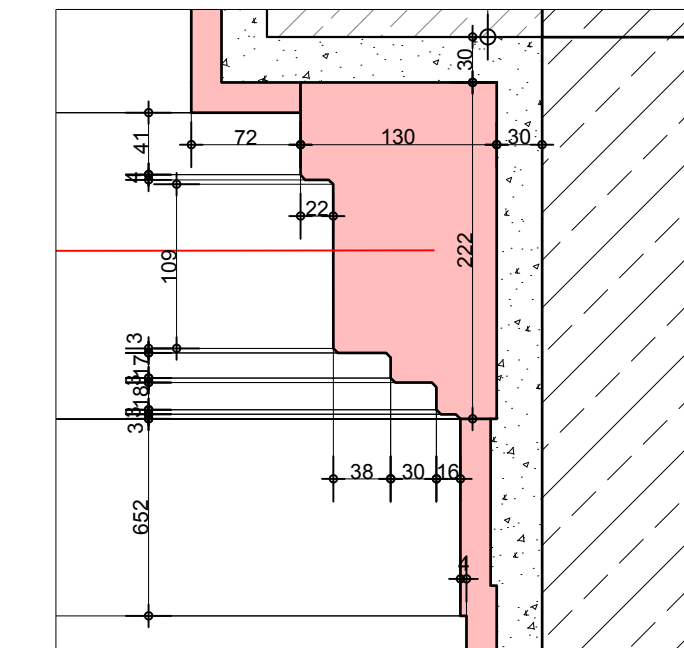
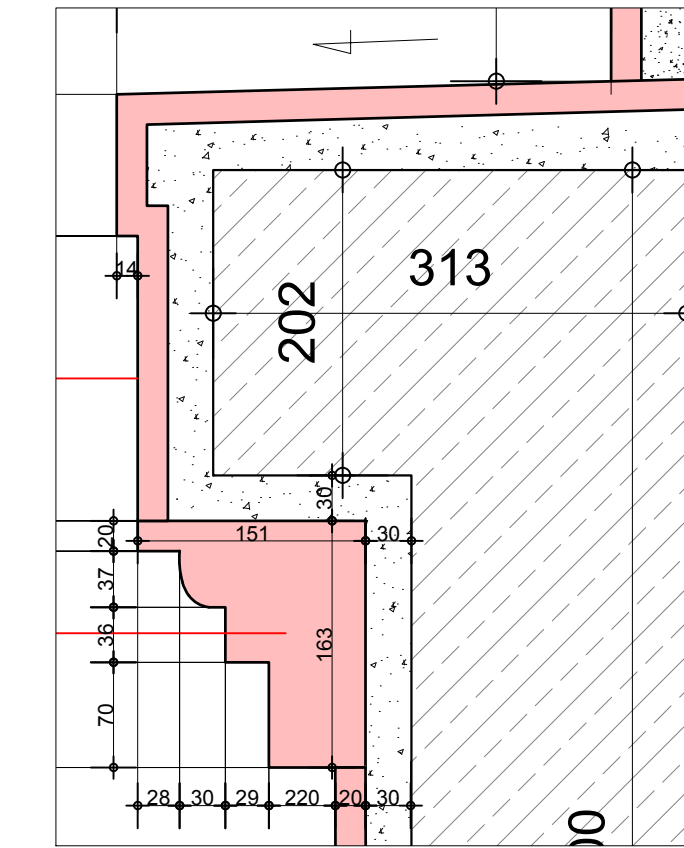
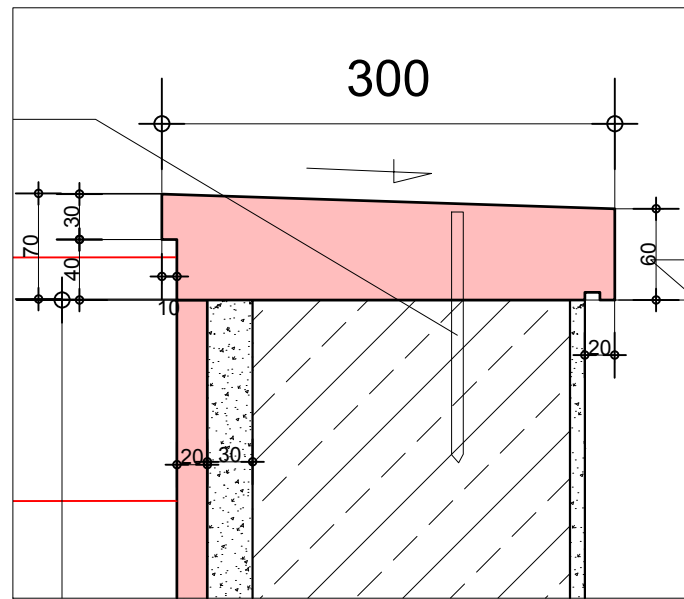

მკანთი ნაწილი

ST 3-1

ST 3-2

ST 1-1

ST 1-2

ST 1-3

ST 2-1

ST 2-2

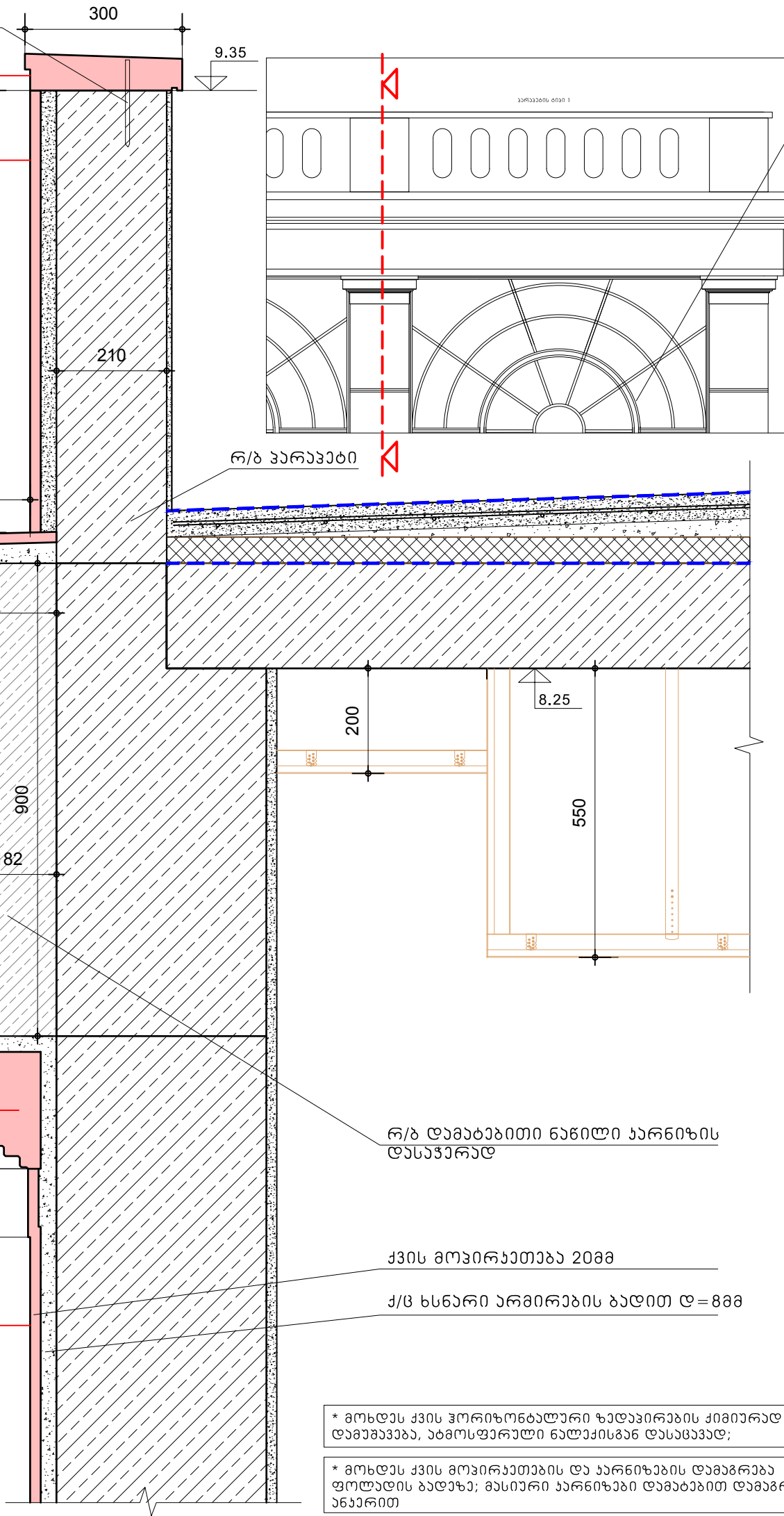

რ/ბ პარკეტი

რ/ბ დამატებითი ნაწილი ხარისხის დასაჯერად

ქვის მოვირეკეთება 20მმ

ქ/ც ხსნარი არმირების ბადით ღ=8მმ

\* მოხდას ქვის ჰორიზონტალური ზედაპირების ქიმიურად დამუშავება, აბმოსაფრული ნაღმისგან დასაცავად;

\* მოხდას ქვის მოვირეკეთების და ხარისხების დამაგრება ფოლადის ბადეზე; მასიური ხარისხები დამატებით დამაგრდეს ანაწილით

**შენიშვნები**  
NOTES

- ნახსენებული ნიშნები მოცემულია მილიმეტრებში;
- ნახსენებული ყველა ცვლილება მიმდინარეობს შეთანხმებული ანუ იმის შემთხვევაში, თუ არაა აღნიშნული;
- ფურცლის აღნიშვნის მიხედვით უნდა იქნას დადგინებული ნიშნები;

დამკვეთი  
CLIENT

სს "შატო მუხრანი"  
JSC "CHATEAU MUKHRANI"

პროექტი  
PROJECT

# P05/21

რესტორანი შატო მუხრანის  
ტერიტორიაზე  
RESTAURANT AT CHATEAU MUKHRANI ESTATE

დირექტორი DIRECTOR	გ. მახარაშვილი G. MAKHARASHVILI	
მთ. არქიტექტორი CHIEF ARCHITECT	გ. მახარაშვილი G. MAKHARASHVILI	
არქიტექტორი ARCHITECT / DESIGNER	ა. ლიტვინი A. LITVIN	

ნახაზი  
DRWG.

ქვის მოვირეკეთების დეტალი

მასშტაბი  
SCALE

თარიღი  
DATE OF ISSUE

18.06.2022

სტადია  
STAGE

D.P.

ფურცლის  
PAPER SIZE

A-3

ნახაზის  
DRWG. No

A-501

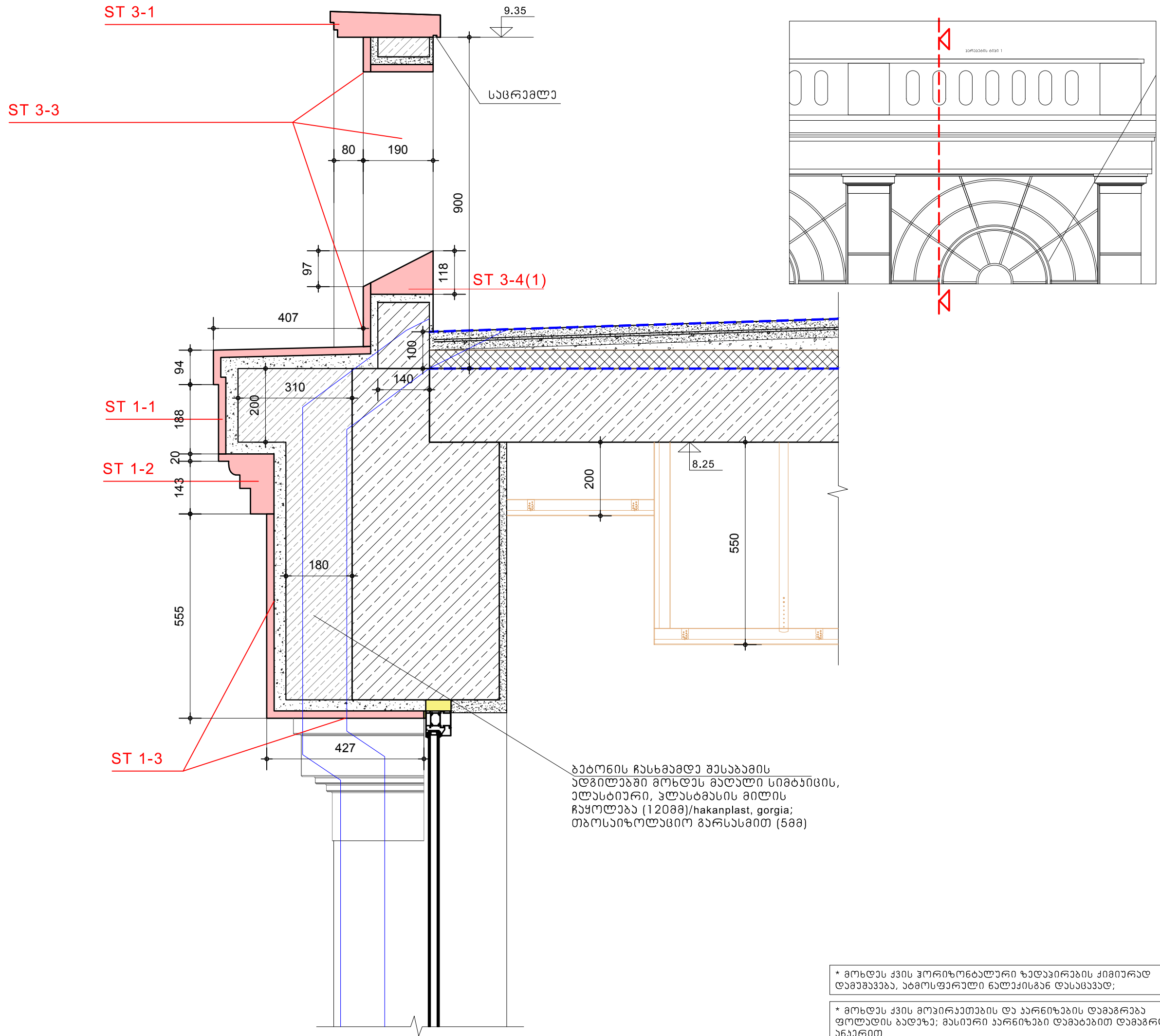

**შენიშვნები**  
 NOTES

1. ნახაზი ზომები მოცემულია მილიმეტრებში;
2. ნახაზი ყველა ცვლილება მიმდებარეობს შეთანხმებული უფროსი პროექტის პროექტზე;
3. ფურცლის აორთქლებიდან ახორციელდება უმჯობესი ნიშნავიანი;

დამკვეთი  
 CLIENT

სს "შატო მუხრანი"  
 JSC "CHATEAU MUKHRANI"

პროექტი  
 PROJECT

# P05/21

რესტორანი შატო მუხრანის ტერიტორიაზე  
 RESTAURANT AT CHATEAU MUKHRANI ESTATE

დირექტორი DIRECTOR	გ. მახარაშვილი G. MAKHARASHVILI	
მთ. არქიტექტორი CHIEF ARCHITECT	გ. მახარაშვილი G. MAKHARASHVILI	
არქიტექტორი ARCHITECT / DESIGNER	ა. ლიტვინი A. LITVIN	

ნახაზი  
 DRWG.

ქვის მოვირეკეთების დეტალი

მასშტაბი  
 SCALE

თარიღი  
 DATE OF ISSUE

18.06.2022

სტადია  
 STAGE

D.P.

ფურცლის  
 PAPER SIZE

A-3

ნახ. ა.ო.ლი  
 DRWG. No

A-502

\* მოხდას ქვის ჰორიზონტალური ზედაპირების ქიმიურად დამუშავება, აბრუნებული ნაქვისგან დასაცავად;

\* მოხდას ქვის მოვირეკეთების და ხარისხის დამოწმება ფოტოების გადაღებით; მასიური ხარისხები დამატებით დამოწმდება ანალოგურად

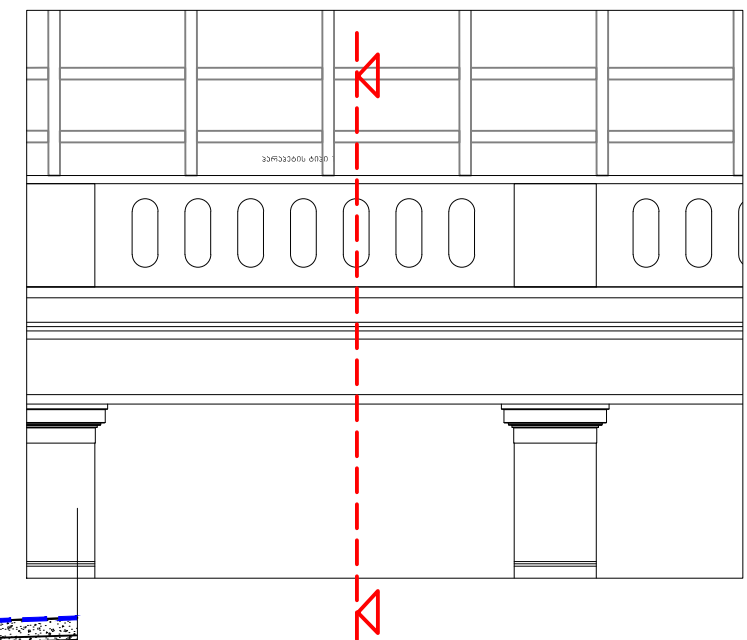
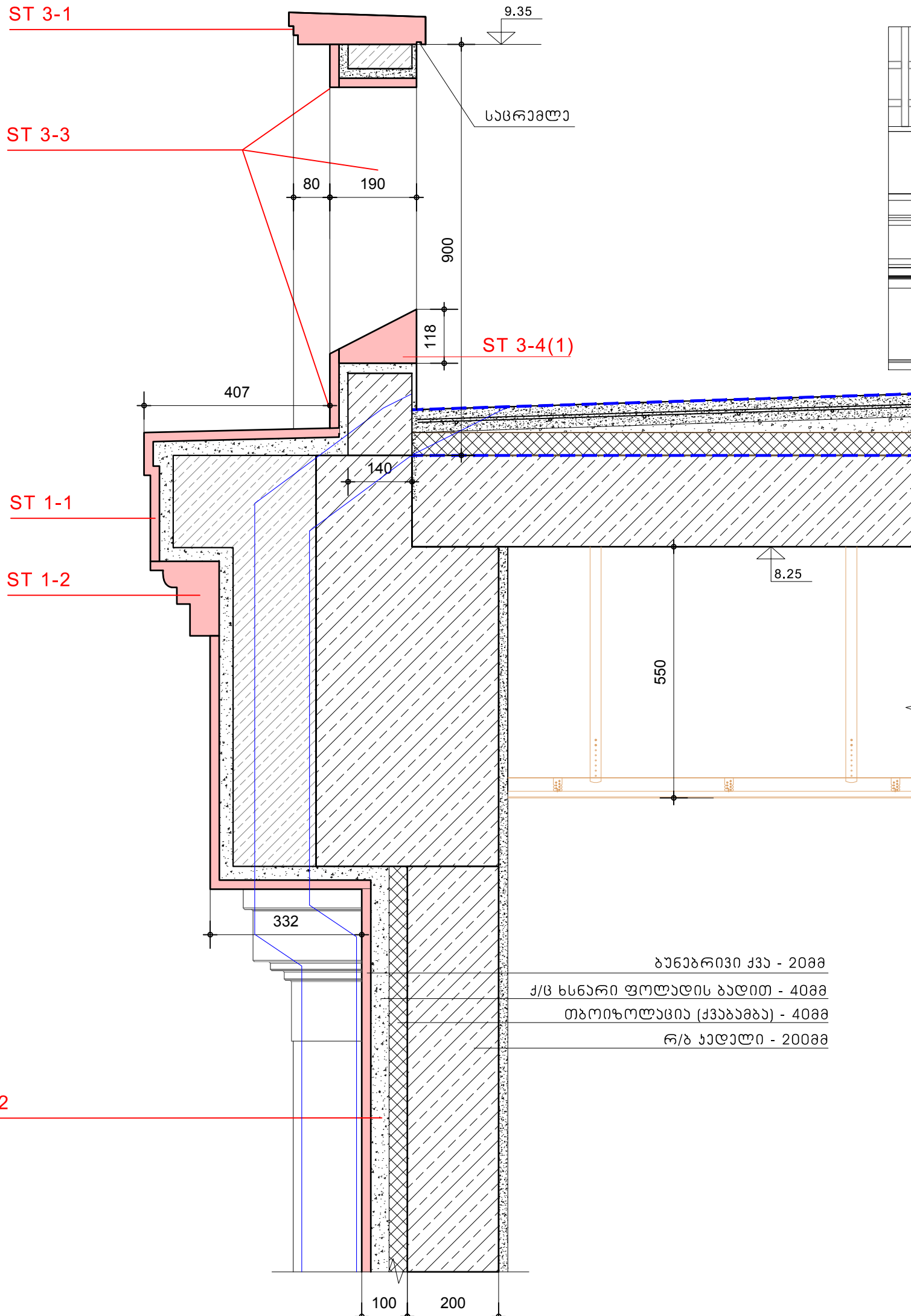

შენიშვნები  
 NOTES

1. ნახაზი ზომები მოცემულია მილიმეტრებში;
2. ნახაზი ყველა ცვლილება მიმდინარეობს შეთანხმებული უფრო მაღალი რაოდენობის შემთხვევაში;
3. ფურცლის აორთქლები უნდა იყოს დასრულებული უნდა იყოს ნიშნავიანი;

დამკვეთი  
 CLIENT  
 სს "შატო მუხრანი"  
 JSC "CHATEAU MUKHRANI"

პროექტი  
 PROJECT # P05/21

რესტორანი შატო მუხრანის ტერიტორიაზე  
 RESTAURANT AT CHATEAU MUKHRANI ESTATE

დირექტორი DIRECTOR	გ. მახარაშვილი G. MAKHARASHVILI	
მთ. არქიტექტორი CHIEF ARCHITECT	გ. მახარაშვილი G. MAKHARASHVILI	
არქიტექტორი ARCHITECT / DESIGNER	ა. ლიტვინი A. LITVIN	

ნახაზი  
 DRWG.  
 ქვის მოვირეკეთების დეტალი

მასშტაბი  
 SCALE

თარიღი  
 DATE OF ISSUE 18.06.2022

სტადია STAGE	D.P.	ფურცლის PAPER SIZE	A-3
-----------------	------	-----------------------	-----

ნახ. კოდი  
 DRWG. No  
 A-503

ბენებრივი ქვა - 20მმ  
 ქ/ს ხსნარი ფოლადის ბადით - 40მმ  
 თბოიზოლაცია (ქვაბაგა) - 40მმ  
 რ/ბ ხაღალი - 200მმ

\* მოხდა ქვის ჰორიზონტალური ზედაპირების ქიმიურად დამუშავება, აბრუნებული ნაქისგან დასაცავად;

\* მოხდა ქვის მოვირეკეთების და ხარისხის დამოწმება ფოლადის ბადეზე; მასიური ხარისხები დამატებით დამოწმდას ანალოგით



პროექტის აღწერა  
 LEGEND

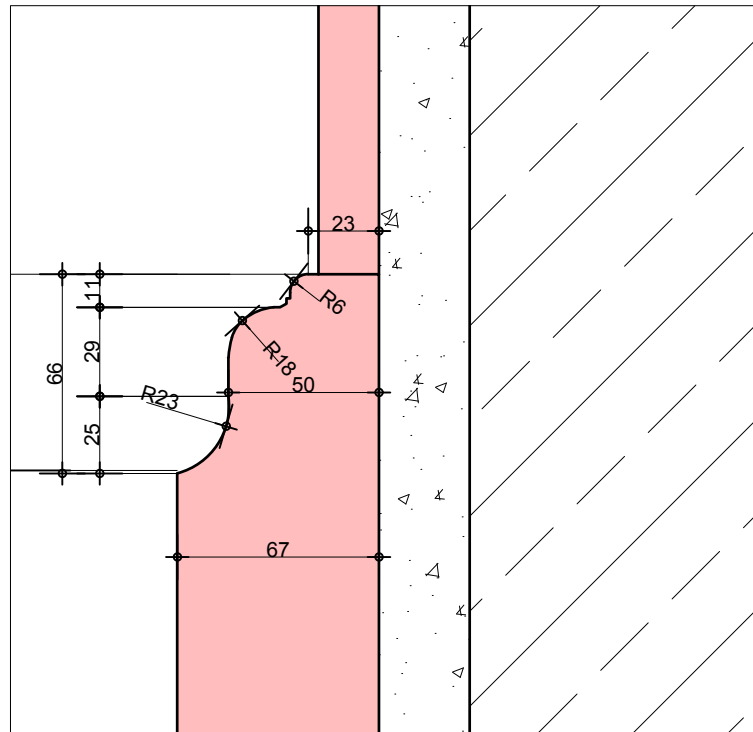
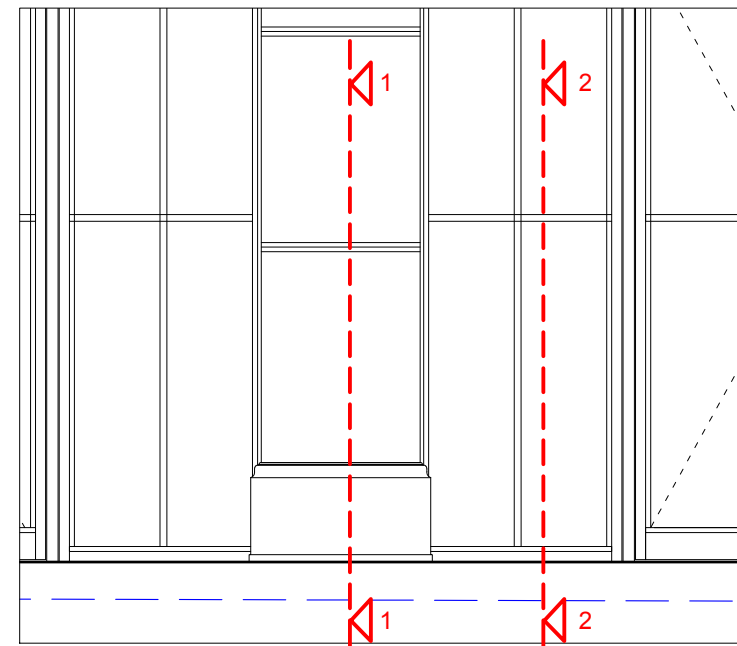

ჭრილი "1-1"

ჭრილი "2-2"

ST 2-3

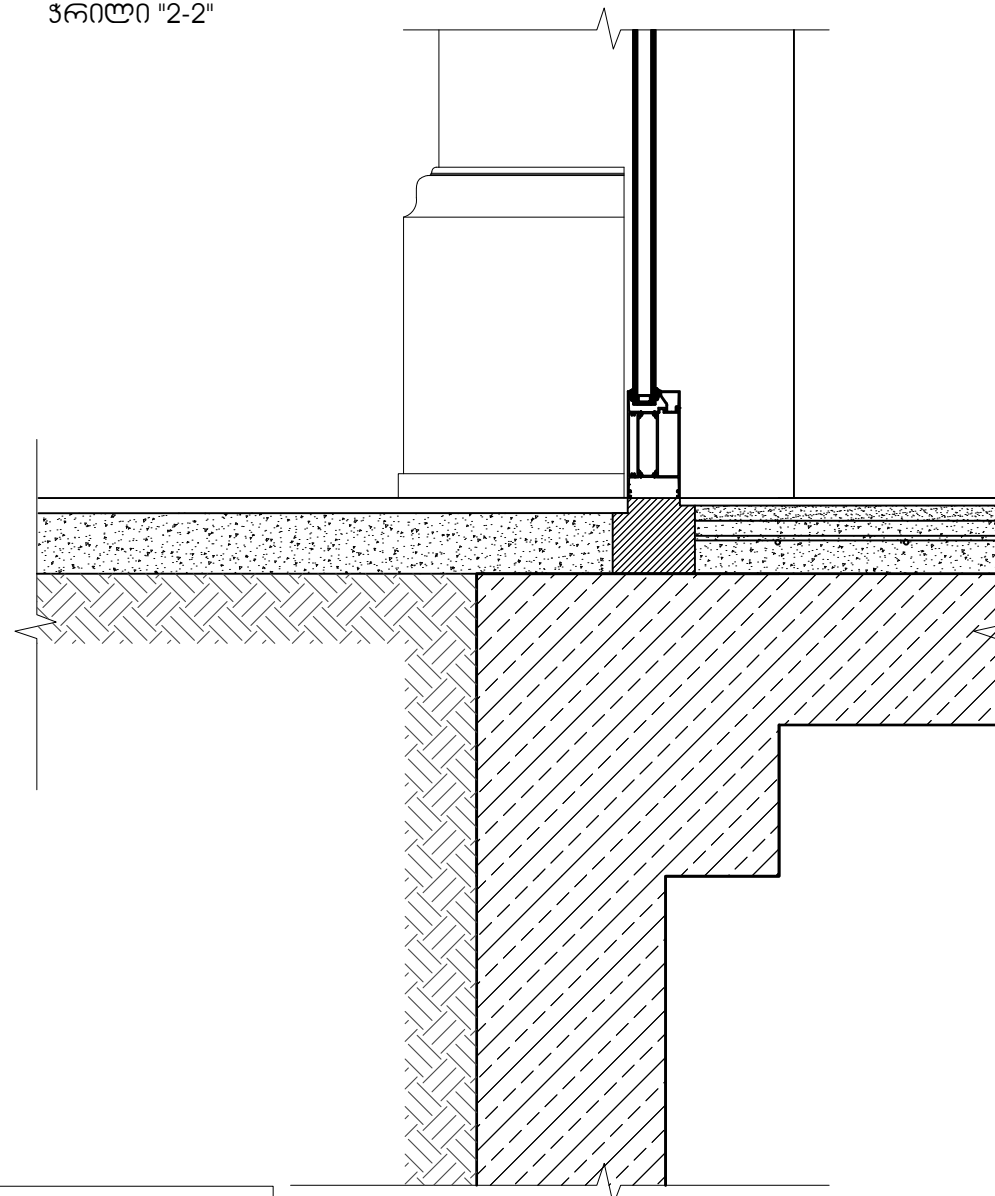
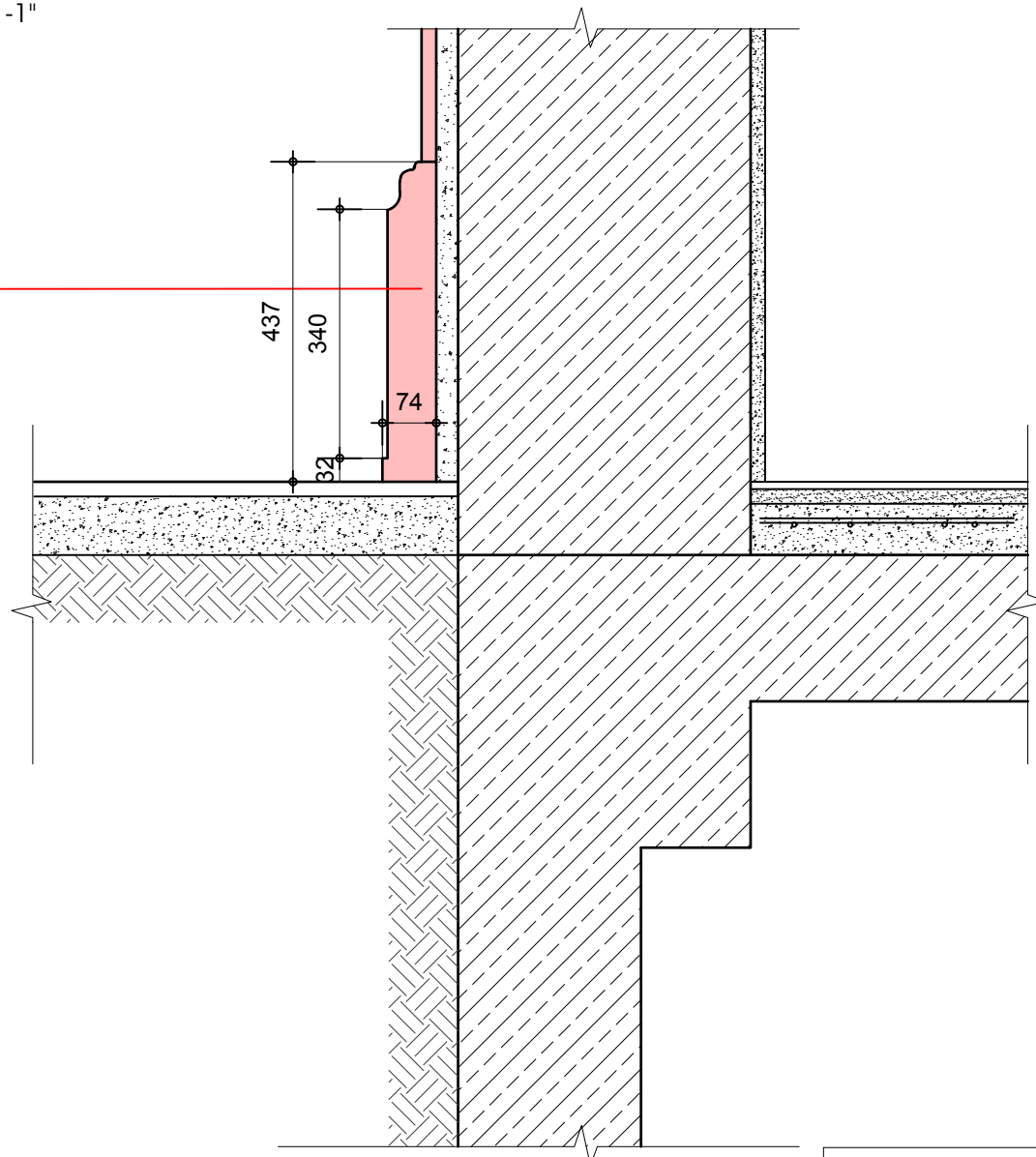

\* მოხდას კვის მოპირათების და ხარისხების დამატება ფოლადის ბადახა

შენიშვნები  
 NOTES

1. ნახაზი ზომები მოცემულია მილიმეტრებში;
2. ნახაზი ყველა ცვლილება მხედველობისათვის შეთანხმებული უნდა იყოს პროექტის ავტორთან;
3. ფურცლის აღწერის შემთხვევაში უპირატესად უნდა იყოს ნიშნავიანი;

დამკვეთი  
 CLIENT

სს "შატო მუხრანი"  
 JSC "CHATEAU MUKHRANI"

პროექტი  
 PROJECT

# P05/21

რესტორანი შატო მუხრანის  
 ტერიტორიაზე  
 RESTAURANT AT CHATEAU MUKHRANI ESTATE

დირექტორი DIRECTOR	გ. მახარაშვილი G. MAKHARASHVILI	
მთ. არქიტექტორი CHIEF ARCHITECT	გ. მახარაშვილი G. MAKHARASHVILI	
არქიტექტორი ARCHITECT / DESIGNER	ა. ლიტვინი A. LYTVYN	

ნახაზი  
 DRWG.

კვის მოპირათების დამატება

მასშტაბი  
 SCALE

თარიღი  
 DATE OF ISSUE

18.06.2022

სტადია  
 STAGE

D.P.

ფორმატი  
 PAPER SIZE

A-3

ნახაზი  
 DRWG. No

A-504

\* მოხდას ქვის ჰორიზონტალური ზედაპირების ქიმიურად დამუშავება, აბრუნებული ნაქისგან დასაცავად;

\* მოხდას ქვის მოვირათების და ხარნიზების დამატება ფოლადის ბაჭაზე

პრობიტი აღნიშვნები  
LEGEND

ჭრილი "1-1"

ჭრილი "2-2"

ჭრილი "3-3"

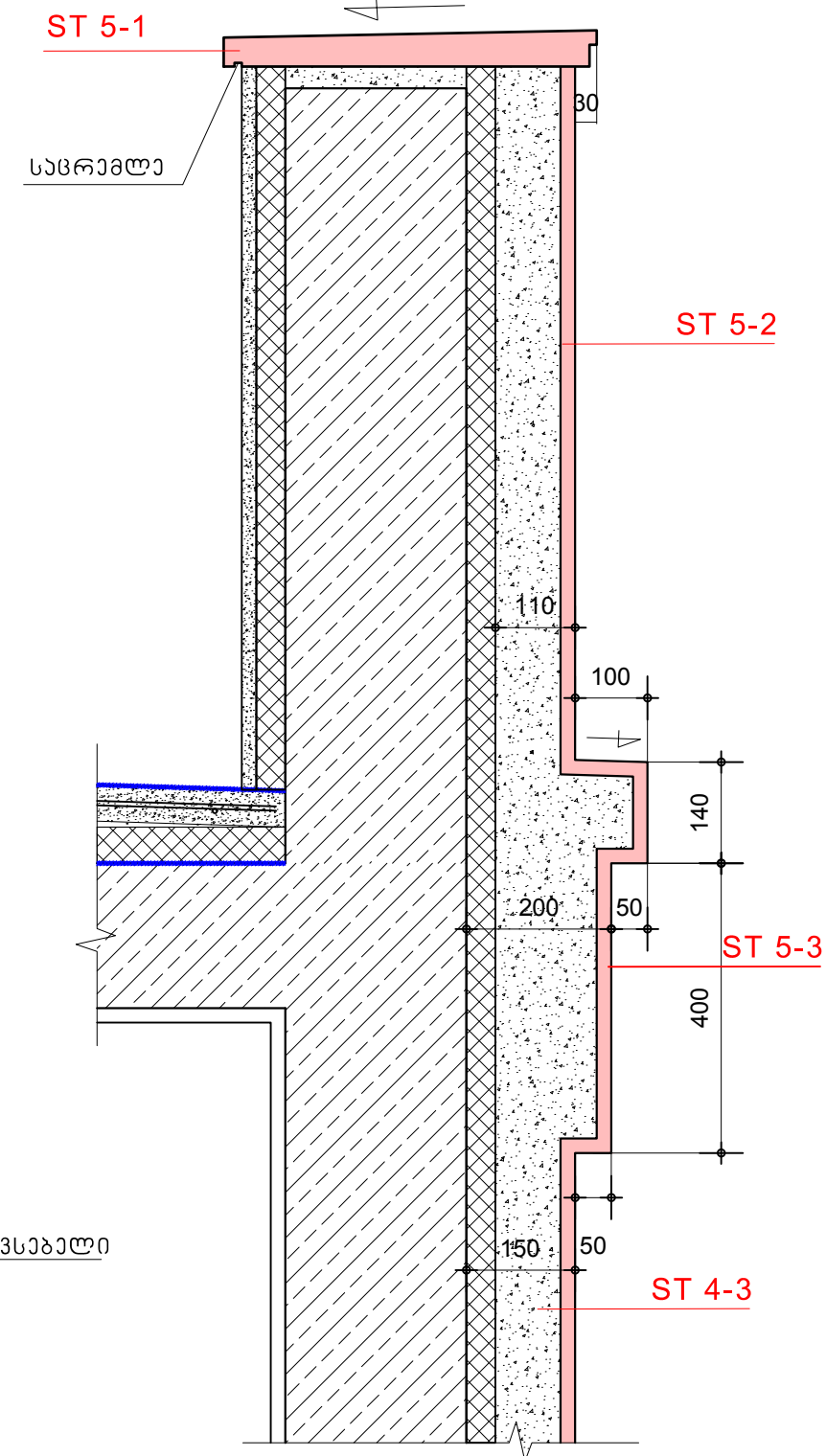
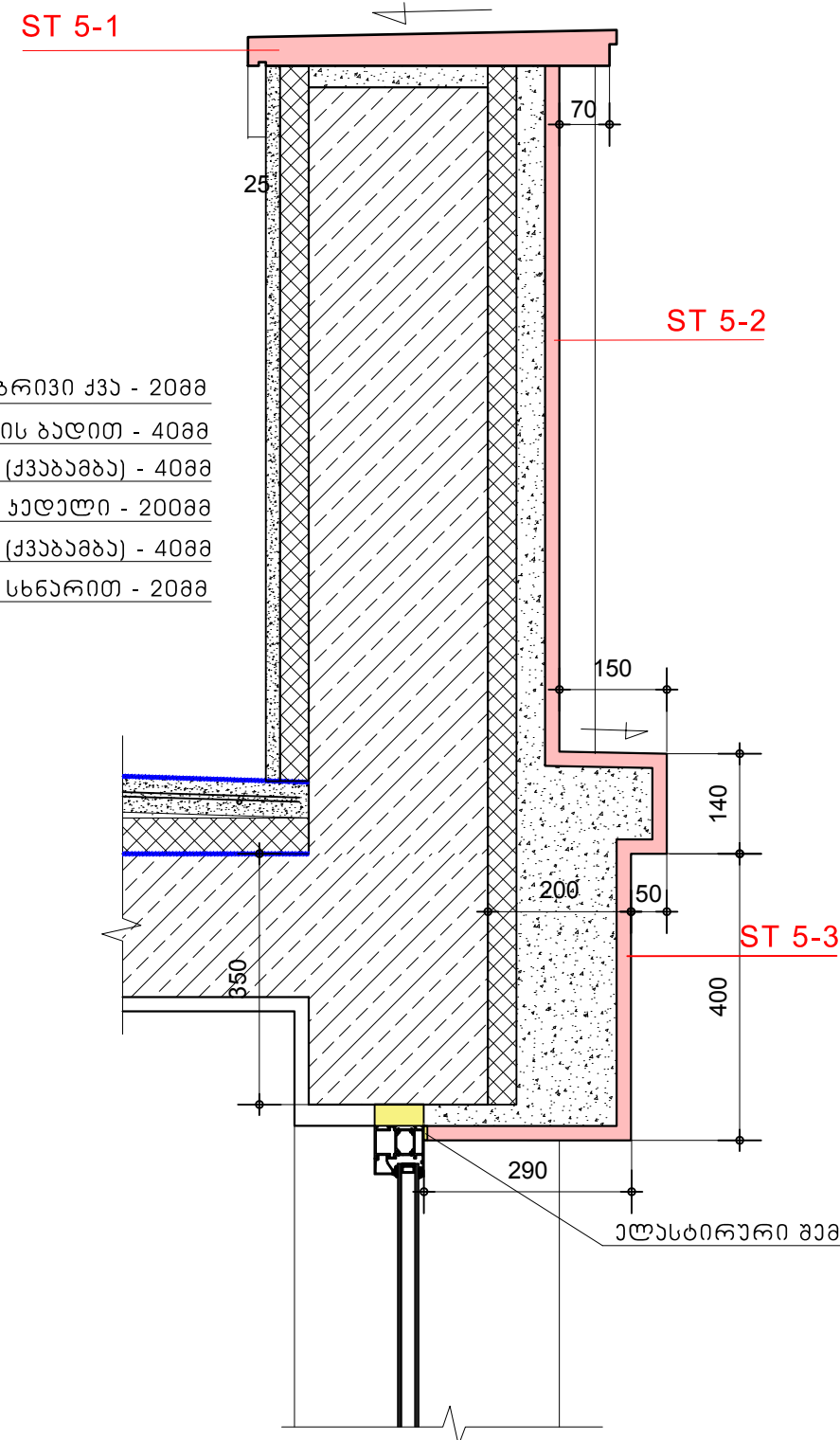
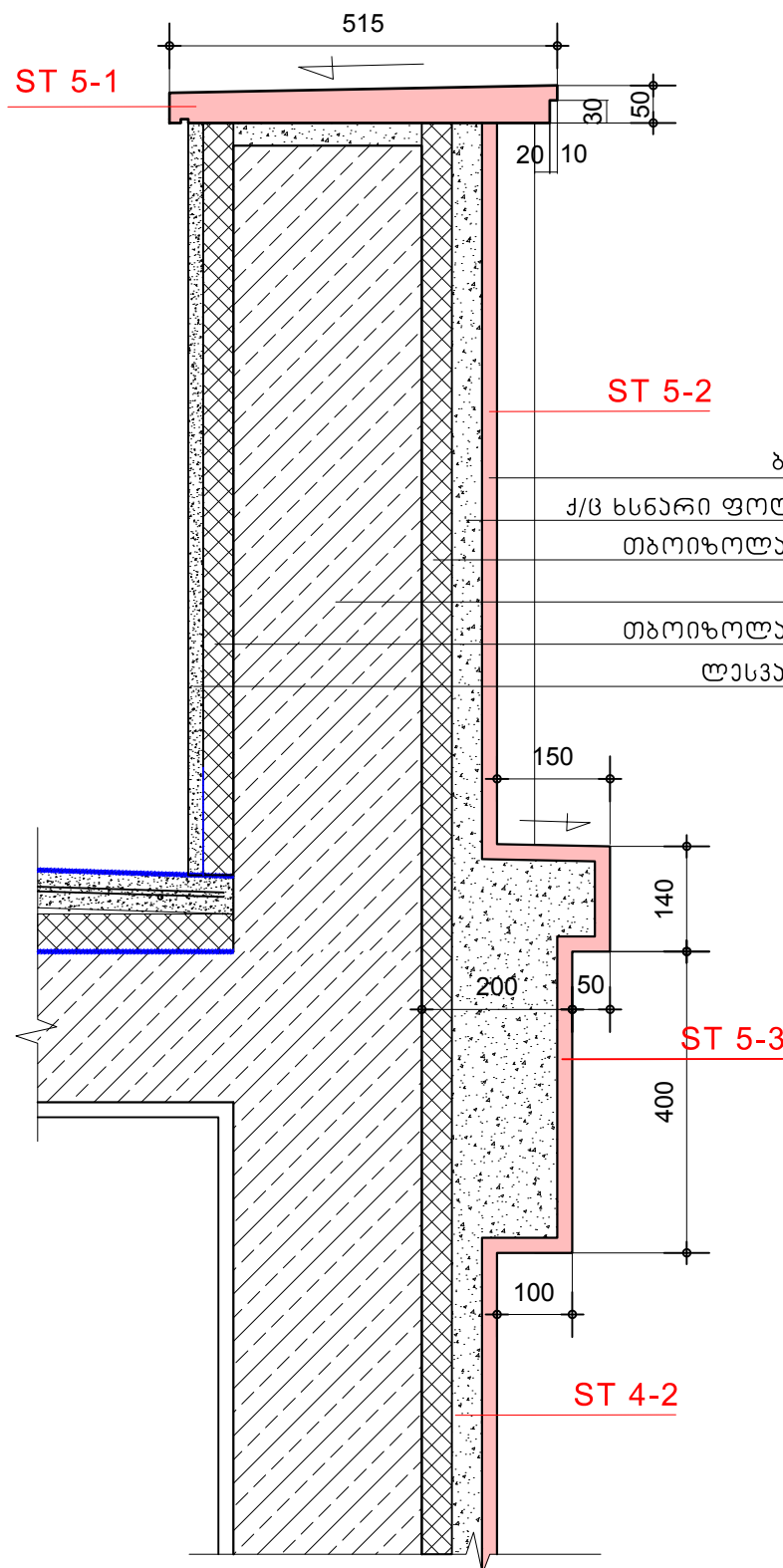
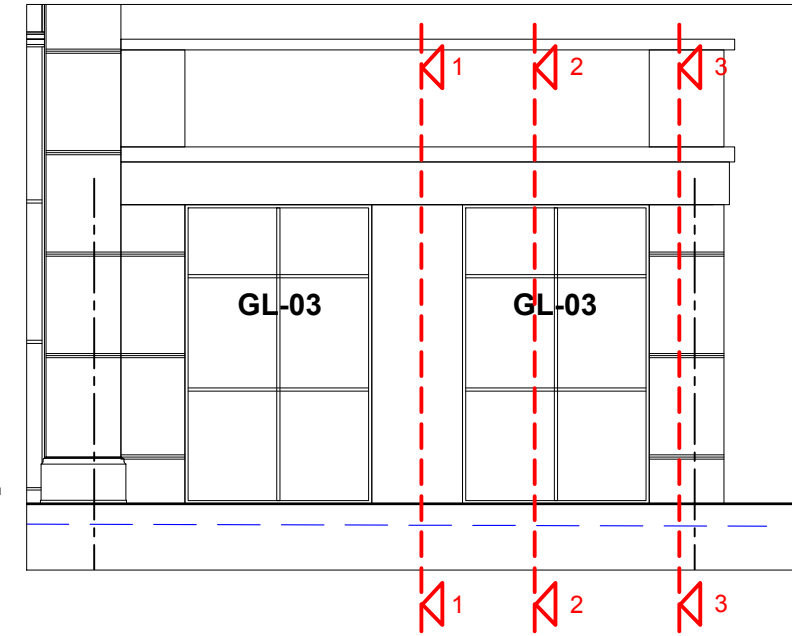

- ბუნებრივი ქვა - 20მმ
- ქ/ც ხსნარი ფოლადის ბადით - 40მმ
- თბოიზოლაცია (ქვაბაგა) - 40მმ
- რ/ბ ქაღალდი - 200მმ
- თბოიზოლაცია (ქვაბაგა) - 40მმ
- ლასკა ქ/ც ხსნარით - 20მმ

- შენიშვნები**  
NOTES
1. ნახსენებებში მოცემულია მილიმეტრებით;
  2. ნახსენებებში მოცემულია მხოლოდ მთავარი ზომები და მათი მნიშვნელობა;
  3. ფურცლის აღწერის მიხედვით აღნიშნულია უმცირესი ზომები და მათი მნიშვნელობა;

კლიენტი  
CLIENT  
სს "შატო მუხრანი"  
JSC "CHATEAU MUKHRANI"

პროექტი  
PROJECT # P05/21  
რესტორანი შატო მუხრანის  
ბარიტორიანა  
RESTAURANT AT CHATEAU MUKHRANI ESTATE

დირექტორი DIRECTOR მთ. არქიტექტორი CHIEF ARCHITECT	გ. მახარაშვილი G. MAKHARASHVILI გ. მახარაშვილი G. MAKHARASHVILI	
არქიტექტორი ARCHITECT / DESIGNER	ა. ლიტვინი A. LYTVYN	

ნახაზი  
DRWG.  
ქვის მოვირათების დეტალი

მასშტაბი  
SCALE  
თარიღი  
DATE OF ISSUE 18.06.2022

სტადია  
STAGE D.P. ფურცლის  
PAPER SIZE A-3

ნახ. კოდი  
DRWG. No A-505

პროექტის ადრესი  
 LEGEND

**შენიშვნები**  
 NOTES

- ნახაზი ზომები მოცემულია მილიმეტრებში;
- ნახაზი ყველა ცვლილება მხედველობის შეთანხმებული უნდა იყოს პროექტის ავტორთან;
- ფურცლის აღნიშვნის მიხედვით უნდა იქნას აღიარებული ნიშნები:

დასმული  
 CLIENT

სს "შატო მუხრანი"  
 JSC "CHATEAU MUKHRANI"

პროექტი  
 PROJECT

# P05/21

რესტორანი შატო მუხრანის ტერიტორიაზე  
 RESTAURANT AT CHATEAU MUKHRANI ESTATE

დირექტორი DIRECTOR	გ. მახარაშვილი G. MAKHARASHVILI	
მთ. არქიტექტორი CHIEF ARCHITECT	გ. მახარაშვილი G. MAKHARASHVILI	
არქიტექტორი ARCHITECT / DESIGNER	ა. ლიტვინი A. LITVIN	

ნახაზი  
 DRWG.

ქვის მოჭირათების დაბლაზი

მასშტაბი  
 SCALE

თარიღი  
 DATE OF ISSUE

18.06.2022

სტადია  
 STAGE

D.P.

ფორმატი  
 PAPER SIZE

A-3

ნახ. ა.ო.ი  
 DRWG. No

A-506

პარაპეტის ტიპი 1 - 14 ცალი

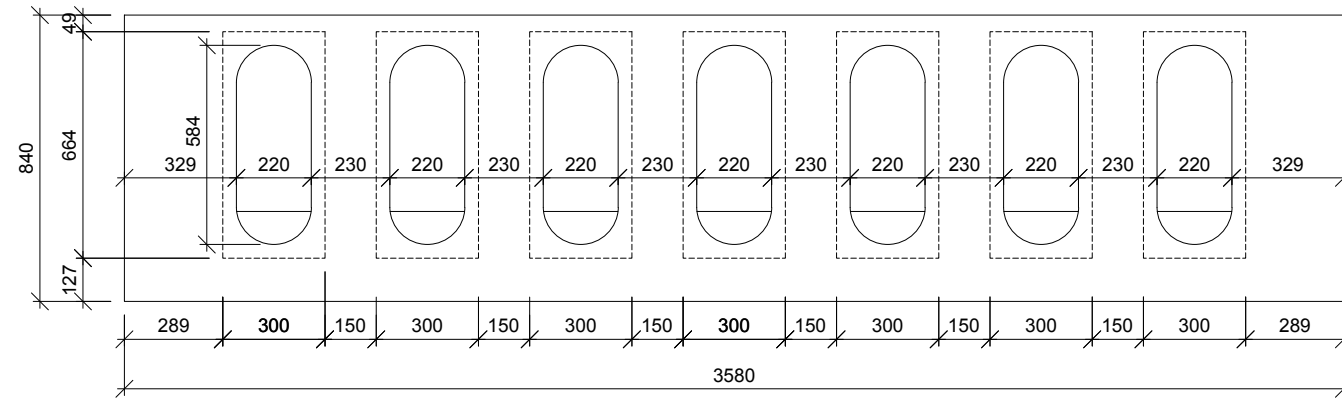

პარაპეტის ტიპი 2 - 8 ცალი

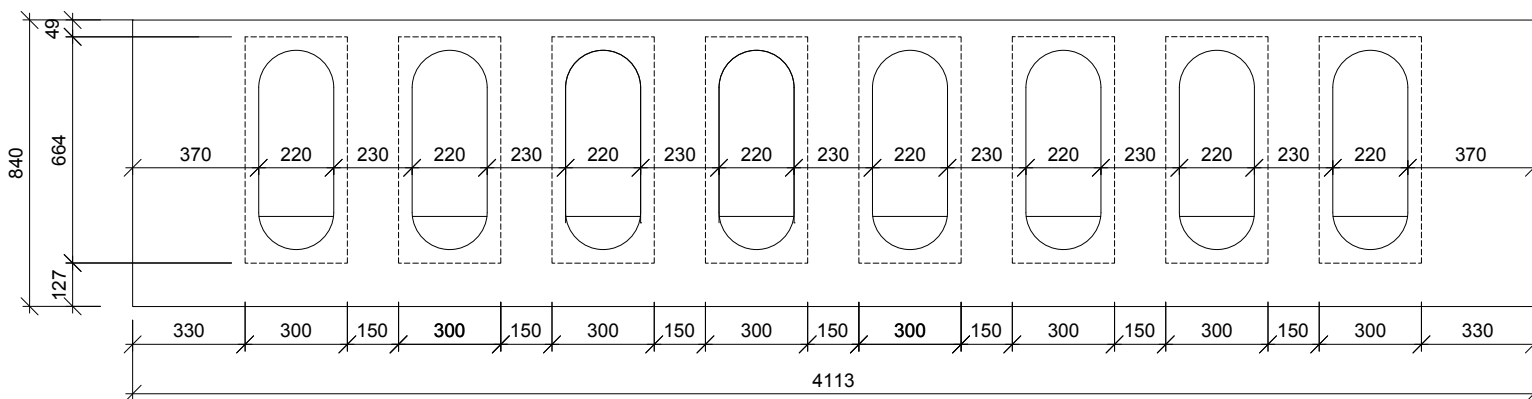

პარაპეტის ტიპი 3 - 4 ცალი

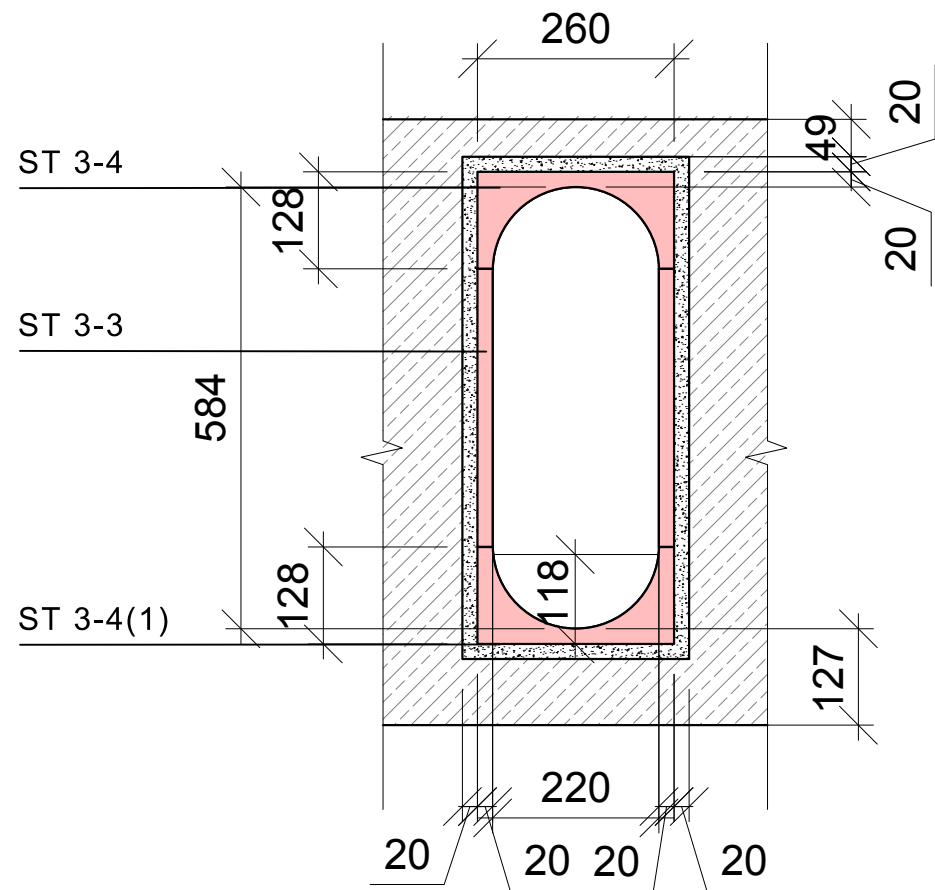
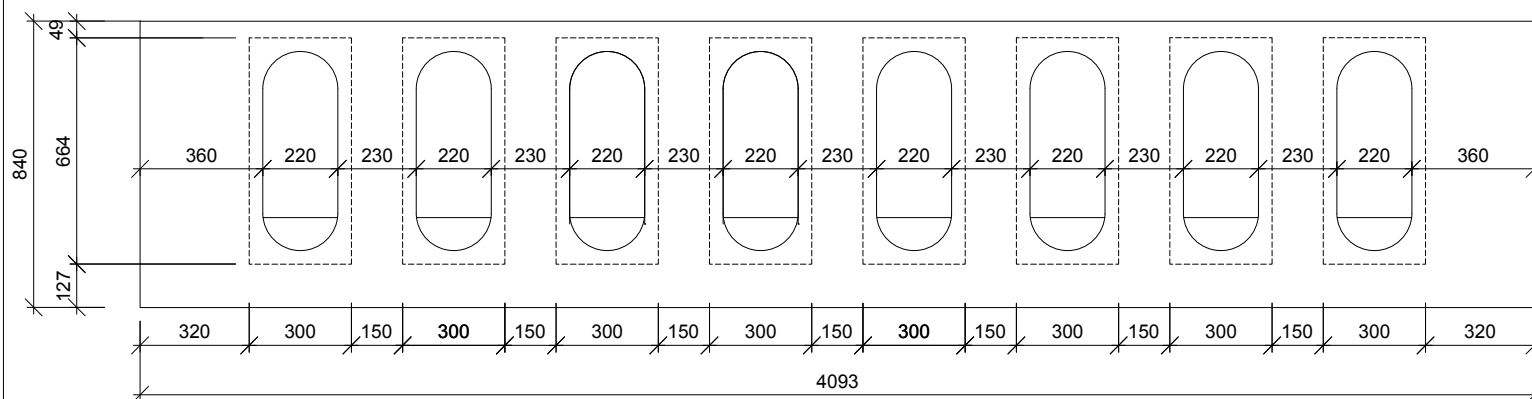

წინხედი  
რუსების განლაგება

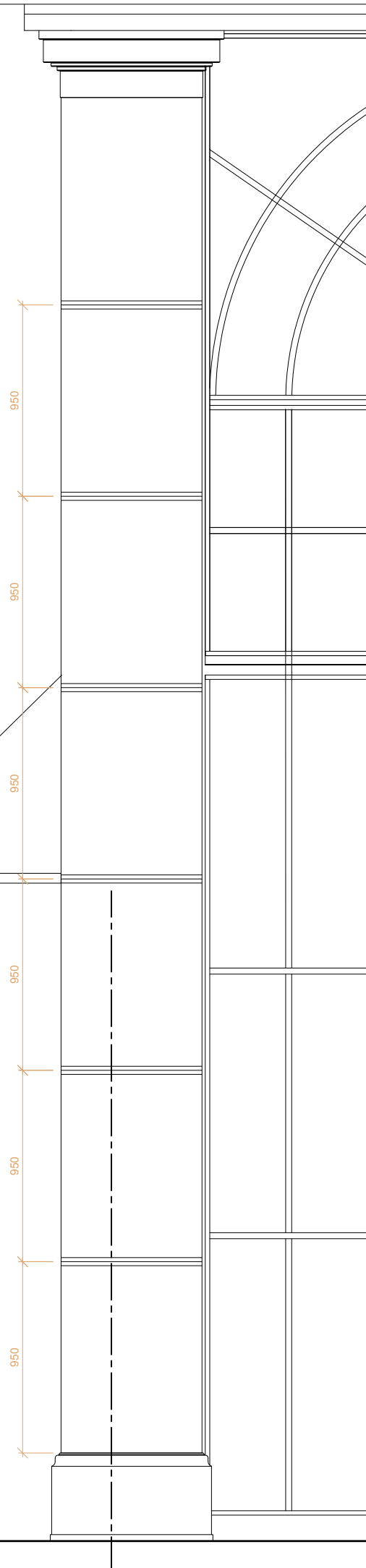

\* მოხდას ქვის ჰორიზონტალური ზედაპირების კიბივრად  
ლაგდება, აბმოსფერული ნალექისგან დასაცავად;

\* მოხდას ქვის მოპირკეთების და ხარნიჭების დამატება  
ფოლადის ბაღეზე

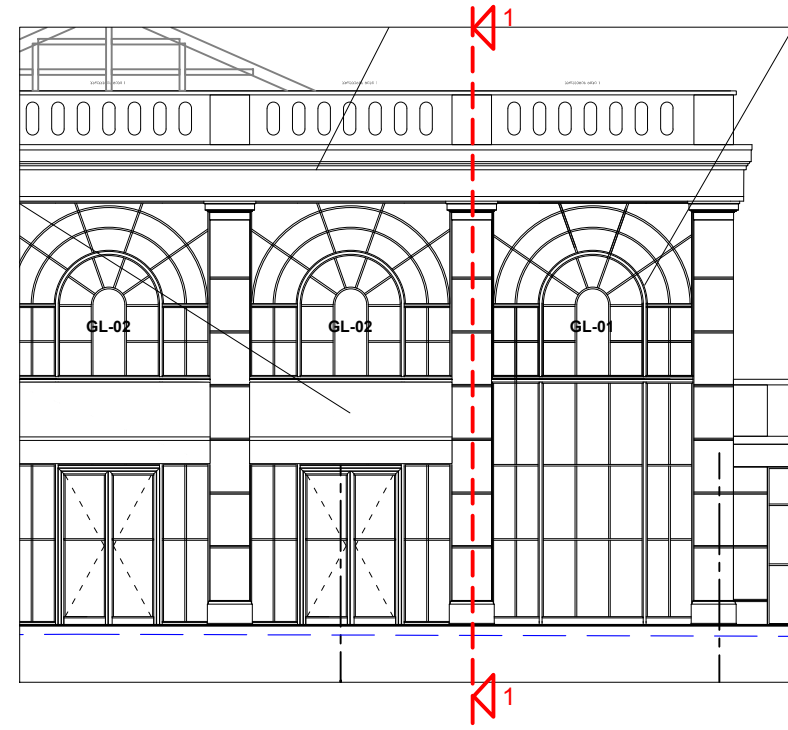

პრობითი აღნიშვნები  
LEGEND

შენიშვნები  
NOTES

1. ნახაზზე ზომები მოცემულია მილიმეტრებში;
2. ნახაზზე ყველა ცვლილება მხედველობისგან შეთანხმებული უნდა იყოს პროექტის ავტორთან;
3. ფურცლის აღრუპირებით ავტომატურად უმჯობესი ნიშნავიანი;

დამკვეთი  
CLIENT

სს "შატო მუხრანი"  
JSC "CHATEAU MUKHRANI"

პროექტი  
PROJECT

# P05/21

რესტორანი შატო მუხრანის  
ტერიტორიაზე  
RESTAURANT AT CHATEAU MUKHRANI ESTATE

დირექტორი DIRECTOR	გ. მახარაშვილი G. MAKHARASHVILI	
მთ. არქიტექტორი CHIEF ARCHITECT	გ. მახარაშვილი G. MAKHARASHVILI	
არქიტექტორი ARCHITECT / DESIGNER	ა. ლიტვინი A. LYTVYN	

ნახაზი  
DRWG.

ქვის მოპირკეთების დეტალი

მასშტაბი  
SCALE

თარიღი  
DATE OF ISSUE

18.06.2022

სტადია  
STAGE

D.P.

ფორმატი  
PAPER SIZE

A-3

ნახ. კოდი  
DRWG. No

A-507

ფრაგმენტი

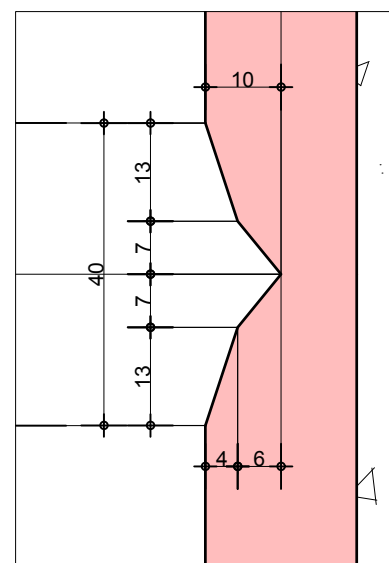

ჭრილი "1-1"

ST 2-2

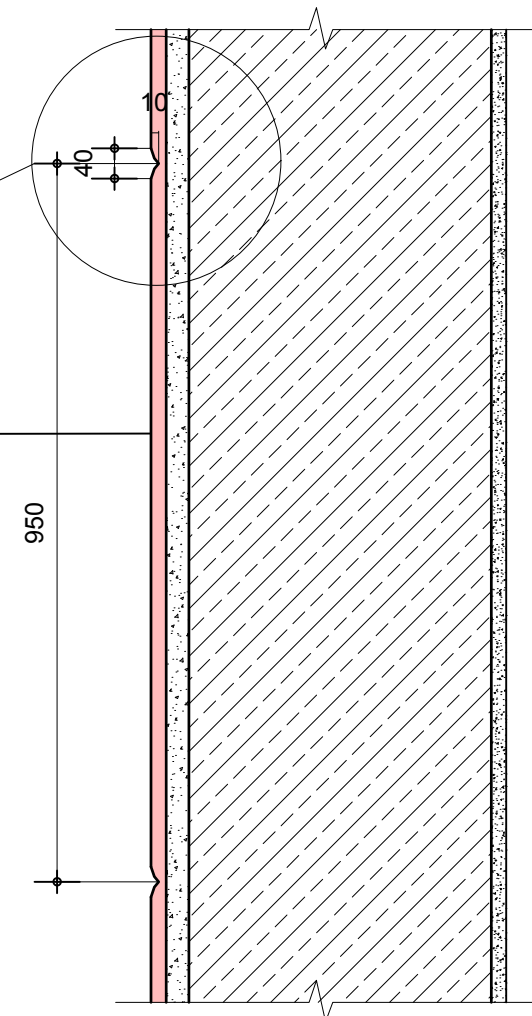

\* სვების სიგანიდან გამომდინარე მოსაპირკეთებელი ქვის სიგანე შეირჩეს შესაბამისად; სვების სიგანე მოპირკეთების შიგნით - 700მმ



ქვის მოპირკეთების უწყისი - ორანჟრია, შატო მუხრანი



#	დასახელება	რაოდენობა	განზ. ერთ	შენიშვნა
<b>ST 1</b>	<b>ძირითადი კარნიზი</b>			
ST 1-1	კარნიზის ზედა ნაწილი	90	კვ.მ.	
ST 1-2	კარნიზის ძირითადი ნაწილი	123	გრძ.მ.	მასიური ქვა (გაბარიტული ზომები სააბოლოო სახით 150*163მმ)
ST 1-3	კარნიზის ქვედა ნაწილი	120	კვ.მ.	
<b>ST 2</b>	<b>სვეტი (მ.შ. ინტერიერის 4 სვეტი)</b>			
ST 2-1	სვეტის კაპიტელი	57	გრძ.მ.	მასიური ქვა (გაბარიტული ზომები სააბოლოო სახით 130*222მმ)
ST 2-2	სვეტის მოპირკეთება	280	კვ.მ.	რუსტებიანი ზედაპირი
ST 2-3	სვეტის ბაზისი	32	გრძ.მ.	მასიური ქვა (გაბარიტული ზომები სააბოლოო სახით 74*437მმ)
<b>ST 3</b>	<b>პარაპეტი (ძირითადი შენობა)</b>			
ST 3-1	პარაპეტის ქუდი	120	გრძ.მ.	მასიური ქვა (გაბარიტული ზომები სააბოლოო სახით 70*300მმ)
ST 3-2	პარაპეტის გამოწეული ელემენტი (პილასტრა)	26	კვ.მ.	
ST 3-3	პარაპეტის ბალუსტრადა (ფასადის სიბრტყე და ამოჭრების სისქე)	95	კვ.მ.	
ST 3-4	პარაპეტის ბალუსტრადა (მომრგვალებული ადგილები სისქეში, ზედა ელემენტი)	195	ცალი	მასიური ქვა (გაბარიტული ზომები სააბოლოო სახით 128*260მმ)
ST 3-4(1)	პარაპეტის ბალუსტრადა (მომრგვალებული ადგილები სისქეში, ქვედა ელემენტი)	195	ცალი	მასიური ქვა (გაბარიტული ზომები სააბოლოო სახით 128*260მმ)
<b>ST 4</b>	<b>კედლის მოპირკეთება</b>			
ST 4-1	შეწეული ნაწილები გრძივ ფასადებზე	50	კვ.მ.	
ST 4-2	გამწვანებული კედელი "ტყის" მხარეს (ძირითადი შენობა და მიშენება)	120	კვ.მ.	დათბუნებით
ST 4-3	რუსტირებული პილასტრები მიდგმულ ნაწილზე	20	კვ.მ.	დათბუნებით
<b>ST 5</b>	<b>პარაპეტი და კარნიზი (მიდგმული ნაწილი)</b>			
ST 5-1	პარაპეტის ქუდი	31	გრძ.მ.	მასიური ქვა (გაბარიტული ზომები სააბოლოო სახით 50*515მმ)
ST 5-2	პარაპეტის სიბრტყე პილასტრებით	30	კვ.მ.	
ST 5-3	მარტივი კარნიზი	27	კვ.მ.	

შენიშვნები  
LEGEND

შენიშვნები  
NOTES

- ნახაზი ზომები მოცემულია მილიმეტრებში;
- ნახაზი ყველა ცვლილება მხედველობის მეთავერზე უნდა იყოს პროექტის ავტორთან;
- ფურცლის აორთქილებით ავტომატურად უნდა იყოს დაბეჭდილი ვარიანტი;

დამკვეთი  
CLIENT

სს "შატო მუხრანი"  
JSC "CHATEAU MUKHRANI"

პროექტი  
PROJECT

# P05/21

რესტორანი შატო მუხრანის  
ტერიტორიაზე  
RESTAURANT AT CHATEAU MUKHRANI ESTATE

დირექტორი DIRECTOR	გ. მახარაშვილი G. MAKHARASHVILI	
მთ. არქიტექტორი CHIEF ARCHITECT	გ. მახარაშვილი G. MAKHARASHVILI	
არქიტექტორი ARCHITECT / DESIGNER	ა. ლიბინი A. LYTVYN	

ნახაზი  
DRWG.

ქვის მოპირკეთების სავიზუალური

მასშტაბი  
SCALE

თარიღი  
DATE OF ISSUE

18.06.2022

სტადია  
STAGE

D.P.

ფორმატი  
PAPER SIZE

A-3

ნახაზი  
DRWG. No

A-508



პროექტის აღნიშვნები  
 LEGEND

9.40 ნიშნული  
 HEIGHT LEVEL

მარჯობა

მონიტორინგის  
 ბუნებრივი ქვით

პირდაპირი ორმაგი  
 შიშვინით



9.40

7.50

0.00=547.10

ღია ტერასა

შენიშვნები  
 NOTES

- ნახაზი ზომები მოცემულია მილიმეტრებით;
- ნახაზი ყველა ცვლილება მონიტორინგის შეთანხმებული ანუ მისი პრემიის ავტორით;
- ფურცლის აღნიშვნებით ავტომატურად უმჯობესი ნიშნავიანი;

კლიენტი  
 CLIENT

სს "შატო მუხრანი"  
 JSC "CHATEAU MUKHRANI"

პროექტი  
 PROJECT

# P05/21

რესტორანი შატო მუხრანის  
 ტერიტორიაზე  
 RESTAURANT AT CHATEAU MUKHRANI ESTATE

დირექტორი DIRECTOR	გ. მახარაშვილი G. MAKHARASHVILI	
მთ. არქიტექტორი CHIEF ARCHITECT	გ. მახარაშვილი G. MAKHARASHVILI	
არქიტექტორი ARCHITECT / DESIGNER	ა. ლიტიანი A. LYTVYN	

ნახაზი  
 DRWG.

ვიზუალიზაცია - ფოტომონტაჟი  
 VIZUALISATION

მასშტაბი  
 SCALE

თარიღი  
 DATE OF ISSUE

04.07.2022

სტადია  
 STAGE

D.P.

ფურცლის  
 PAPER SIZE

A-3

ნახ. კოდის  
 DRWG. No

A-901



პროექტი ადგილობრივი  
 LEGEND

9.40 ნიშნული  
 HEIGHT LEVEL

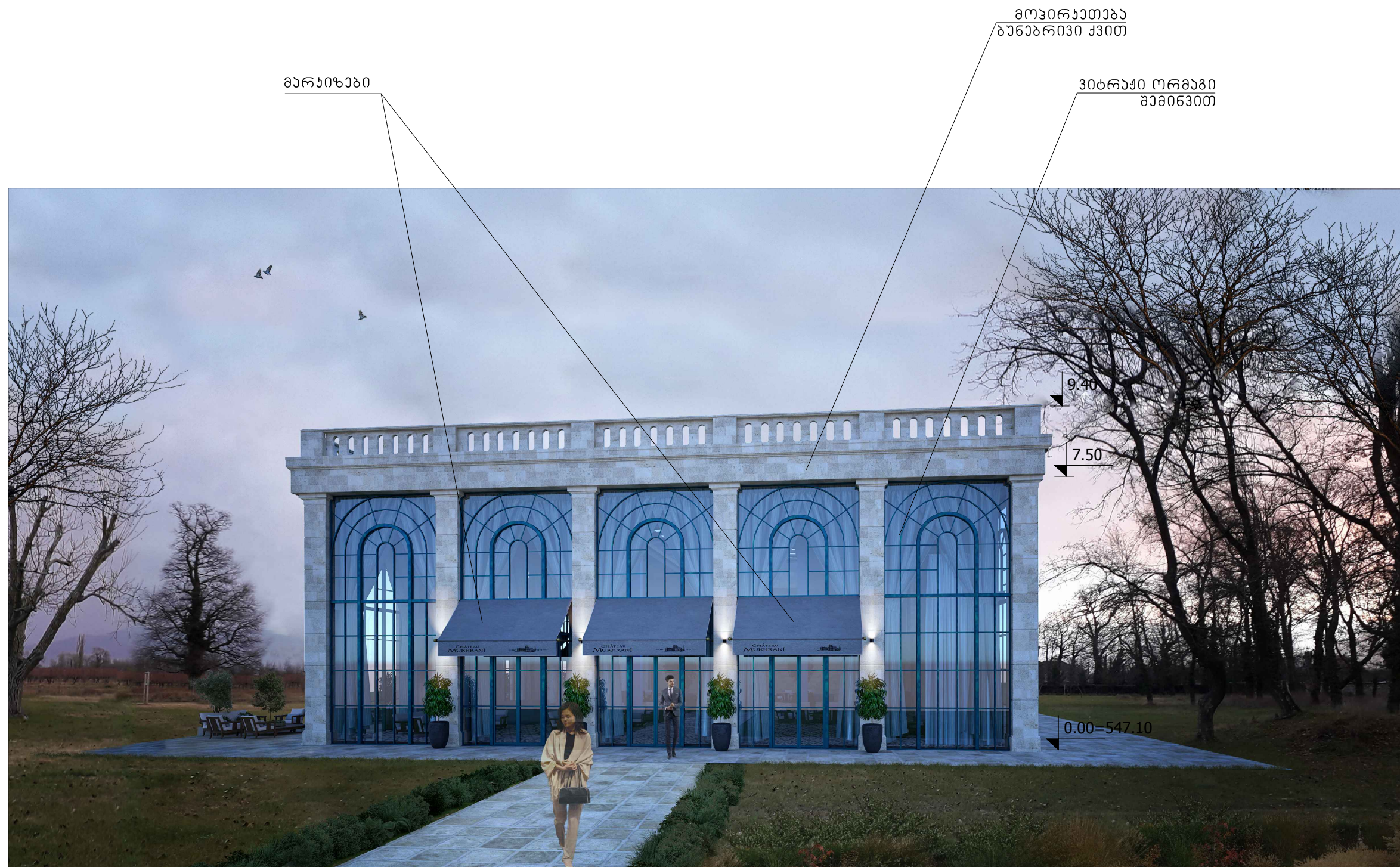

შენიშვნები  
 NOTES

1. ნახაზი ზომები მოცემულია მილიმეტრებში;
2. ნახაზი ყველა ცვლილება მონებულნიან შეთანხმებული უნდა იქონიან პროექტის ავტორთან;
3. ფურცლის კომპიუტერული ავტომატურად შექმნილი ნიშნავიანი;

ლაიხვითი  
 CLIENT

სს "შატო მუხრანი"  
 JSC "CHATEAU MUKHRANI"

პროექტი  
 PROJECT

# P05/21

რესტორანი შატო მუხრანის  
 ტერიტორიაზე  
 RESTAURANT AT CHATEAU MUKHRANI ESTATE

დირექტორი DIRECTOR	გ. მახარაშვილი G. MAKHARASHVILI	
მთ. არქიტექტორი CHIEF ARCHITECT	გ. მახარაშვილი G. MAKHARASHVILI	
არქიტექტორი ARCHITECT / DESIGNER	ა. ლიტიანი A. LYTVYN	

ნახაზი  
 DRWG.

ვიზუალიზაცია - ფოტომონტაჟი  
 VIZUALISATION

მასშტაბი  
 SCALE

თარიღი  
 DATE OF ISSUE

04.07.2022

სტადია  
 STAGE

D.P.

ფურცლის  
 PAPER SIZE

A-3

ნახ. კოდი  
 DRWG. No

A-902



პრობოტი ატნიშვილი  
 LEGEND

9.40 ნიშნული  
 HEIGHT LEVEL



შენიშვნები  
 NOTES

1. ნახაზი ზომები მოცემულია მილიმეტრებში;
2. ნახაზი ყველა ცვლილება მშენებლობისას შეთანხმებული უნდა იქონიოს პროექტის ავტორთან;
3. ფურცლის პროექტირებით ავტომატურად უმჯობესა ნიშნული ვარიანტი;

ლაიხვითი  
 CLIENT

სს "შატო მუხრანი"  
 JSC "CHATEAU MUKHRANI"

პროექტი  
 PROJECT

# P05/21

რესტორანი შატო მუხრანის  
 ტერიტორიაზე  
 RESTAURANT AT CHATEAU MUKHRANI ESTATE

დირექტორი DIRECTOR	გ. მახარაშვილი G. MAKHARASHVILI	
მთ. არქიტექტორი CHIEF ARCHITECT	გ. მახარაშვილი G. MAKHARASHVILI	
არქიტექტორი ARCHITECT / DESIGNER	ა. ლიტვინი A. LITVYN	

ნახაზი  
 DRWG.  
 ვიზუალიზაცია - ფოტომონტაჟი  
 VIZUALISATION

მასშტაბი  
 SCALE

თარიღი  
 DATE OF ISSUE 04.07.2022

სტადია STAGE	D.P.	ფურცლის PAPER SIZE	A-3
-----------------	------	-----------------------	-----

ნახ. აქტი  
 DRWG. No  
 A-903



პროექტის აღნიშვნები  
 LEGEND

9.40 ნიშნული  
 HEIGHT LEVEL

ფასადის  
 გაშვანება

მოვირეოთ  
 ბუნებრივი ქვით

ვიტრაჟი ორმაგი  
 გაბიჯებით



შენიშვნები  
 NOTES

1. ნახაზი ზომები მოცემულია მილიმეტრებში;
2. ნახაზი ყველა ცვლილება მონებლურისა შეთანხმებული უნდა იქონიოს პროექტის ავტორთან;
3. ფურცლის პორეტირებით ავტომატურად უმჯობესა ნიშნავინა;

ლაიხვითი  
 CLIENT

სს "შატო მუხრანი"  
 JSC "CHATEAU MUKHRANI"

პროექტი  
 PROJECT

# P05/21

რესტორანი შატო მუხრანის  
 ტერიტორიაზე  
 RESTAURANT AT CHATEAU MUKHRANI ESTATE

დირექტორი DIRECTOR	გ. მახარაშვილი G. MAKHARASHVILI	
მთ. არქიტექტორი CHIEF ARCHITECT	გ. მახარაშვილი G. MAKHARASHVILI	
არქიტექტორი ARCHITECT / DESIGNER	ა. ლიტიანი A. LYTVYN	

ნახაზი  
 DRWG.

ვიზუალიზაცია - ფოტომონტაჟი  
 VIZUALISATION

მასშტაბი  
 SCALE

თარიღი  
 DATE OF ISSUE

04.07.2022

სტადია  
 STAGE

D.P.

ფურცლის  
 PAPER SIZE

A-3

ნახ. №  
 DRWG. No

A-904





პროექტი ადგილები  
 LEGEND

9.40 ნიშნული  
 HEIGHT LEVEL

შენიშვნები  
 NOTES

1. ნახაზი ზომები მოცემულია მილიმეტრებში;
2. ნახაზი ყველა ცვლილება მხედველობისა და შენობის მფლობელის დასაწყისის შემთხვევაში;
3. ფურცლის კომპიუტერული ავტომატურად უმჯობესი ნიშნულია;

კლიენტი  
 CLIENT

სს "შატო მუხრანი"  
 JSC "CHATEAU MUKHRANI"

პროექტი  
 PROJECT

# P05/21

რესტორანი შატო მუხრანის  
 ტერიტორიაზე  
 RESTAURANT AT CHATEAU MUKHRANI ESTATE

დირექტორი DIRECTOR	გ. მახარაშვილი G. MAKHARASHVILI	
მთ. არქიტექტორი CHIEF ARCHITECT	გ. მახარაშვილი G. MAKHARASHVILI	
არქიტექტორი ARCHITECT / DESIGNER	ა. ლიტიანი A. LYTVYN	

ნახაზი  
 DRWG.

ვიზუალიზაცია  
 VIZUALISATION

მასშტაბი  
 SCALE

თარიღი  
 DATE OF ISSUE

04.07.2022

სტადია  
 STAGE

D.P.

ფურცლის  
 PAPER SIZE

A-3

ნახ. კოდის  
 DRWG. No

A-905